

PLANTA BAIXA RESERVATÓRIOS - HIDRÁULICA
ESCALA: 1/100

INDICAÇÕES DOS PONTOS DE CONSUMO		
LEGENDA DAS INDICAÇÕES		ALTURA DOS PONTOS (CM)
CH	CHUVEIRO - 25MM X 1/2"	210
DH	DUCHA HIGIÊNICA - 25MM X 1/2"	50
LV	LAVATÓRIO - 25MM - 1/2"	60
PIA	PIA DE COZINHA - 25MM - 3/4"	60
TUR	TANQUE DE LAVAR - 25MM - 3/4"	110
VF	VASO SANITÁRIO C/ DAVA ACIONADA 25MM X 1/2"	30
FI	PONTO PARA FILTRO - 25MM	130
PIAD	PIA DE DESPÉDIO - 25MM X 3/4"	60
TL	TORNEIRA DE LAVAGEM - 25MM - 3/4"	60
TJ	TORNEIRA DE JARDIM - 25MM - 3/4"	VAR
EXP	EXPURSO - 1 1/2"	80
VO	VÁLVULA DE DESCARGA C/ PVC SOLDÁVEL - 1 1/2"	120
RP	REGISTRO DE PRESSÃO - 25MM - 3/4"	110
RG	REGISTRO DE GAVETA C/ CANOELA CROMADA	180
RG	REGISTRO DE GAVETA BRUTO	VAR.
AL	COLUNA DE ALIMENTAÇÃO	---
AF	COLUNA DE ÁGUA FRIA	---
AL-XX VAR.	INDICAÇÃO DE TUBO DE ALIMENTAÇÃO SUBINDO	---
AL-XX VAR.	INDICAÇÃO DE TUBO DE ALIMENTAÇÃO DESCENDO	---
AL-XX VAR.	INDICAÇÃO DE TUBO DE ALIMENTAÇÃO PASSANDO	---
AF-XX VAR.	INDICAÇÃO DE TUBO DE ÁGUA FRIA SUBINDO	---
AF-XX VAR.	INDICAÇÃO DE TUBO DE ÁGUA FRIA DESCENDO	---
AF-XX VAR.	INDICAÇÃO DE TUBO DE ÁGUA FRIA PASSANDO	---

LEGENDA DAS TUBULAÇÕES DE ÁGUA FRIA	
---	TUBO PVC SOLDÁVEL MARROM EMBITADO NA PAREDE OU SOBRE A LAJE DE PISO
----	TUBO PVC SOLDÁVEL MARROM SOB O PISO
----	TUBO PVC SOLDÁVEL MARROM PELO TETO (ENTRE FORRO E LAJE) - ÁGUA FRIA

OS DIMENSIONAMENTOS DESTES PROJETOS FORAM BASEADOS NAS NORMAS:
1) NBR 12216/2006 - SISTEMA PRETENSÃO DE ÁGUA FRIA E ÁGUA QUENTE - MÉTODO DE INSTALAÇÃO E MANUTENÇÃO;
2) NBR 12216/2006 - SISTEMA PRETENSÃO DE ÁGUA FRIA E ÁGUA QUENTE - MÉTODO DE INSTALAÇÃO E MANUTENÇÃO;
3) NBR 12216/2006 - SISTEMA PRETENSÃO DE ÁGUA FRIA E ÁGUA QUENTE - MÉTODO DE INSTALAÇÃO E MANUTENÇÃO;

NOTAS E CUIDADOS NAS INSTALAÇÕES HIDRÁULICAS:
01- TODOS OS TUBOS APARENTES (NÃO EMBITADOS NA ALVENARIA) SERÃO FIXADOS COM FITAS METÁLICAS ADEQUADAS;
02- TODAS AS CONEXÕES NOS PONTOS DE SAÍDA DE ÁGUA, SERÃO COM BUCHA DE LAJE;
03- EM INSTALAÇÃO PRETENSÃO DE ÁGUA FRIA, ABAIXE DA CASA DE MÁQUINAS, RESERVATÓRIOS, PONTOS DE UTILIZAÇÃO DEVEM SER ADEQUADAMENTE IDENTIFICADOS ATRAVÉS DE SÍMBOLOS E CORES, E DEVEM ADVERTIR OS USUÁRIOS COM A SEQUENTE INFORMAÇÃO: "ÁGUA NÃO POTÁVEL";
04- NOS CASOS ONDE HÁ NECESSIDADE DE ATRAVESSAR PAREDES OU PISOS ATRAVÉS DE SUA ESPESURA, DEVEM SER ESTUDADAS FORMAS DE PERMITIR A MONITORAÇÃO DA TUBULAÇÃO, EM RELAÇÃO ÀS PROPRIEDADES DO PISO, PISO DO DE CÂMARGAS OU OUTRO MEIO IGUALMENTE EFICAZ;
05- A INSTALAÇÃO DE TUBULAÇÕES NO INTERIOR DE PAREDES OU PISOS (TUBULAÇÃO RECORBERTA OU EMBITADA) DEVE CONSIDERAR DUAS QUESTÕES BÁSICAS: MANUTENÇÃO E A MONITORAÇÃO DAS TUBULAÇÕES EM RELAÇÃO ÀS PAREDES OU AOS PISOS, NO QUE SE REFERE À MONITORAÇÃO, EM ESPECIAL, HÁ QUE SE PRESERVAR A INTEGRIDADE FÍSICA E FUNCIONAL DAS TUBULAÇÕES FRENTE AOS DESLOCAMENTOS PREVISTOS DAS PAREDES OU DOS PISOS;
06- O TUBO DE SUPORTE DO BARRILETE DEVERÁ SER PROTEGIDO DE TELA COM MALHA FINA (60mm) EM SUA EXTREMIDADE;
07- O TUBO DO EXTRAVASOR DEVERÁ LANÇAR A ÁGUA EM QUEDA LIVRE EM LOCAL VISÍVEL E DEVERÁ POSSUIR EM SUA EXTREMIDADE, TELA EM MALHA FINA (20mm);
08- AS TUBULAÇÕES DEVEM SEGUIR O SEQUINTE PADRÃO DE CORES: VERDE-ÁGUA FRIA, LARANJA-ÁGUA QUENTE, MARROM-ÁGUA PLUVIAL, PRETO-ESGOTO E AMARELO-GÁS;
09- SOMENTE PARA OS CASOS ONDE HÁ TUBULAÇÃO PASSANDO PELA CASA DE MÁQUINAS DOS ELEVADORES: "AS TUBULAÇÕES QUE ESTÃO PASSANDO DENTRO DA CASA DE MÁQUINAS DOS ELEVADORES SERÃO CONVENIENTEMENTE PROTEGIDAS CONTRA IMPACTOS ACIDENTAIS, ATENDENDO AS EXIGÊNCIAS DA NBR 12216/2006";
10- OS MATERIAIS E SISTEMAS UTILIZADOS NA IMPERMEABILIZAÇÃO DE RESERVATÓRIOS OU DE OUTROS COMPONENTES DEVEM PRESERVAR A POTABILIDADE DA ÁGUA;
11- NOS RESERVATÓRIOS EM QUE HÁ RESERVA DE ÁGUA PARA OUTRAS FINALIDADES, COMO É O CASO DE RESERVA PARA COMBATE A INCÊNDIO, DEVE HAVER ESPECIE CUIDADO COM ESTA EXIGÊNCIA;
12- AS ALTURAS DOS PONTOS SÃO EM RELAÇÃO AO PISO ACABADO.



SERVIÇO AUTÔNOMO DE ÁGUA E ESGOTO

Autorquia Municipal - Lei de criação: nº 10 de 20/04/1967

PADRÃO DE LIGAÇÃO DE ÁGUA - HIDRÔMETRO ACIMA DE 3 m³

DESENHO: THIAGO CERRI	ESCALA: SEM ESCALA	DATA: 19/12/2005	PRANCHA: 01/05
-----------------------	--------------------	------------------	----------------

NOTAS: COTAS COM MEDIDAS EM CM

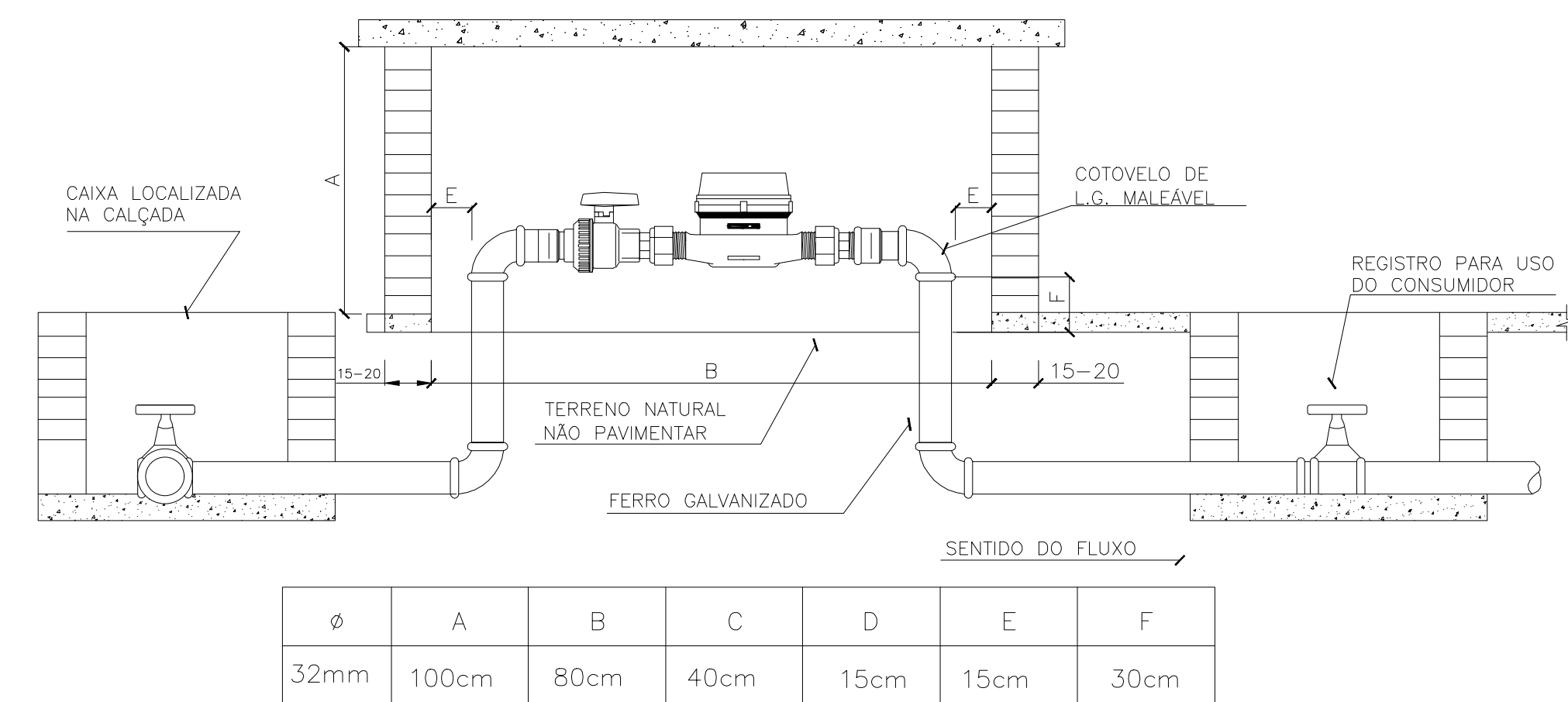
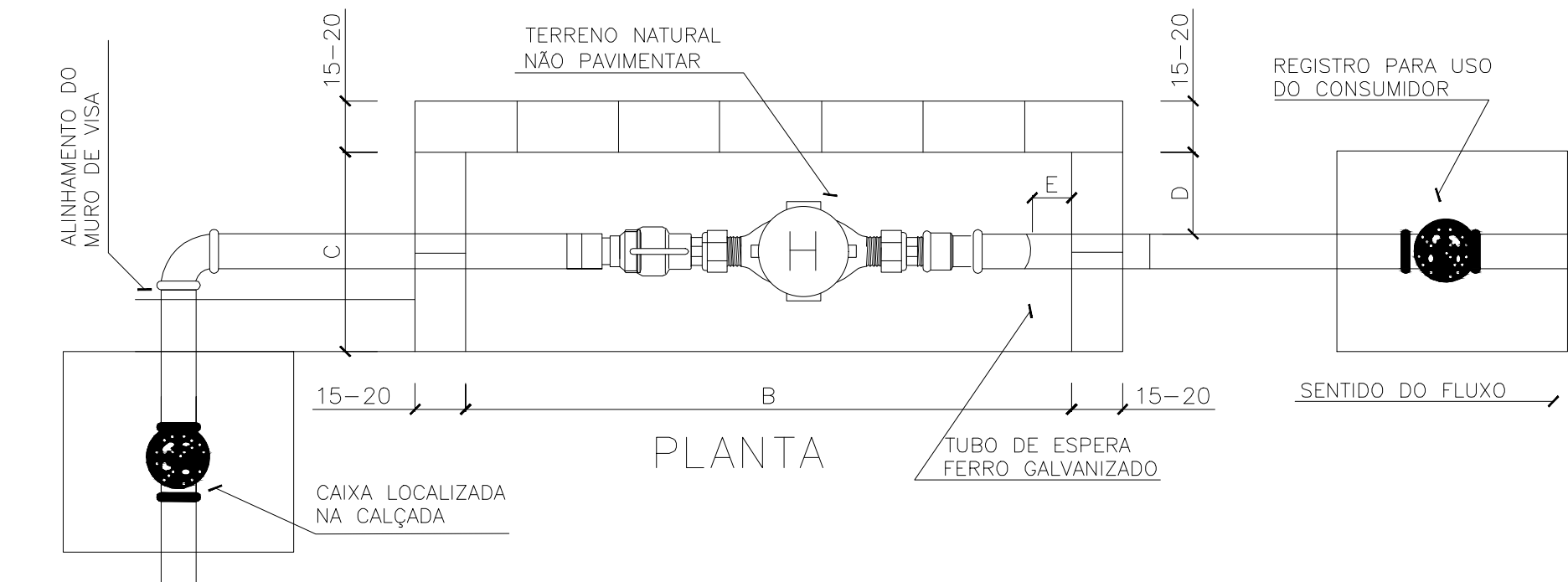

Ø	A	B	C	D	E	F
32mm	100cm	80cm	40cm	15cm	15cm	30cm

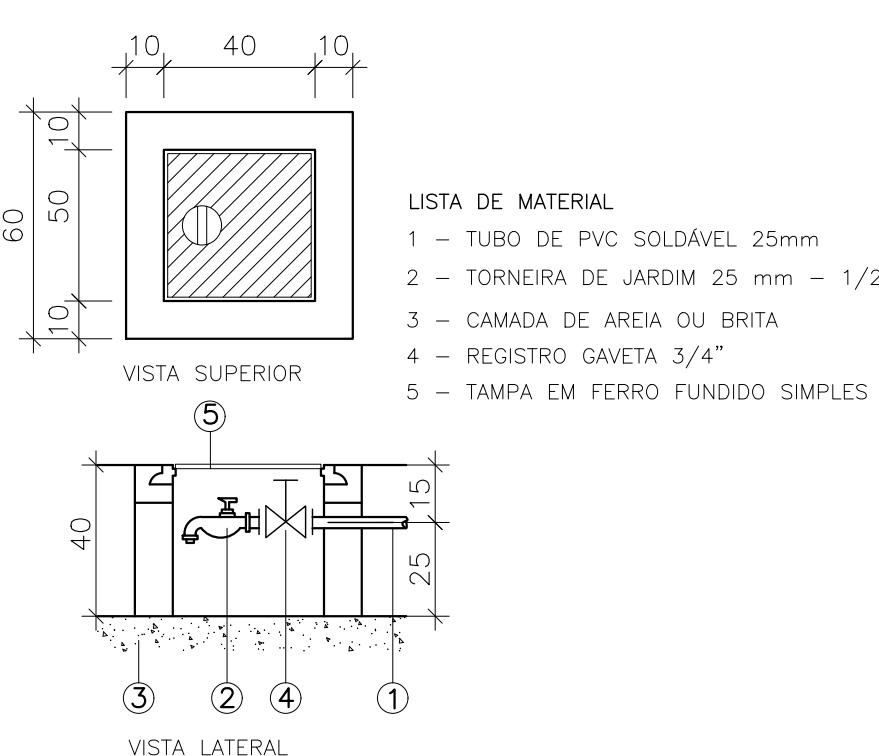
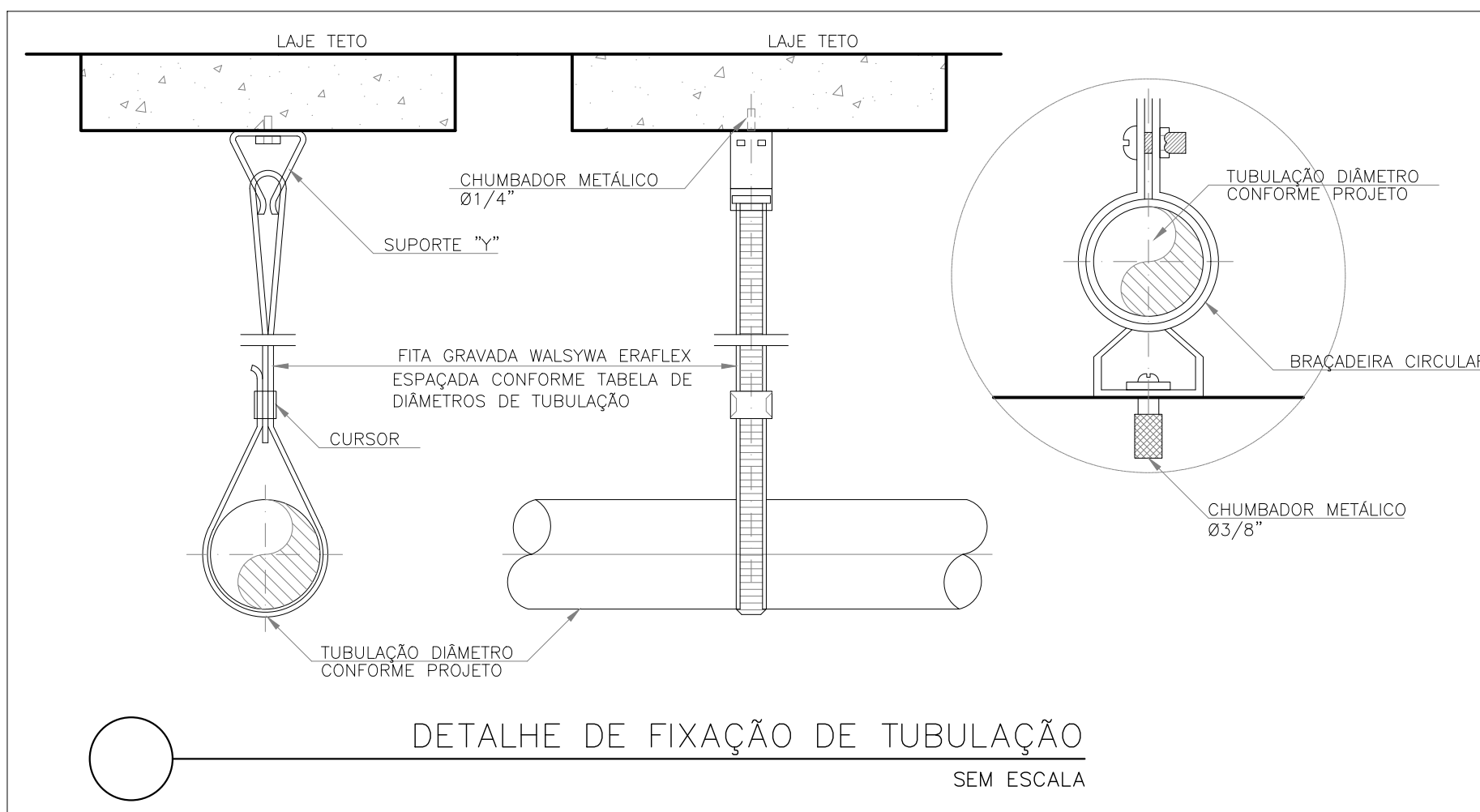

DETALHE ABRIGO - REGISTRO DE GAVETA E TORNEIRA
SEM ESCALA

Bitolas DE (mm)	Tubos Soldáveis (m)
20	0,9
25	1,0
32	1,1
40	1,3
50	1,5
60	1,7
75	1,9
85	2,1
110	2,5

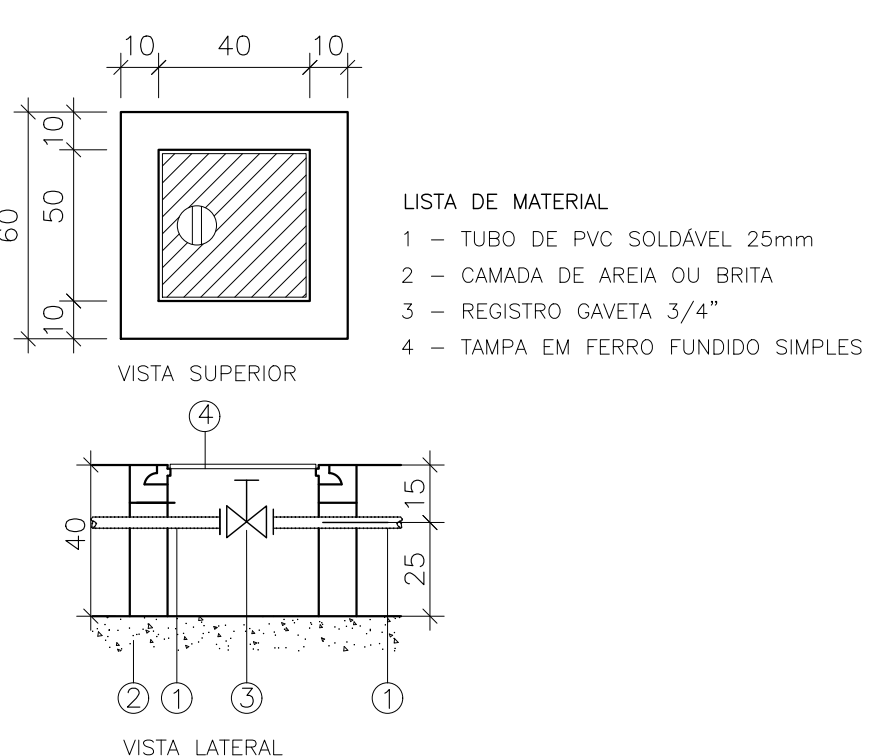

DETALHE ABRIGO - REGISTRO DE GAVETA
SEM ESCALA

REVISÕES		
REV.	POR.	DATA
01	ADM	06/2023
02	ADM	11/2024
03	ADM	05/2025

PREFEITURA MUNICIPAL DE ARACRUZ

PREFEITO: LUIZ CARLOS COUTINHO

OPERA: CONSTRUÇÃO DA UPA SEDE (PORTE III) NO BAIRRO BELA VISTA

ENDEREÇO: AV. CASTELO BRANCO, 5/Nº - BAIRRO BELA VISTA, ARACRUZ ES

PROPRIETÁRIO: PREFEITURA MUNICIPAL DE ARACRUZ - CNPJ 2714270200166

AUTOR DO PROJETO: ALEXANDRE GUASTI MONJARDIM - ENGº CIVIL CREA ES 015046/D

PROJETO: PROJETO HIDROSSANITÁRIO

FRANCHA: 02/15

ESCALA: INDICADA

DESENHO: DEVIDO

REVISÃO: ROZ

DATA: MAIO/2025

RESPONSÁVEL TÉCNICO DA OBRA: MÃRCIA ELIANE DAN - ENG. CIVIL CREA ES 4876/D

CONTRATO: 072/2022

ASS: 025/2022

DAN

DAN - ARQUITETO, MODELO, PROJ. E EXECUÇÃO DE OBRAS

ENDEREÇO: RUA DA LARANJEIRA, 100 - JARDIM BELA VISTA, ARACRUZ ES

TELEFONE: (51) 3229-4077 / (51) 3229-4078

E-MAIL: dan@danarquiteto.com.br

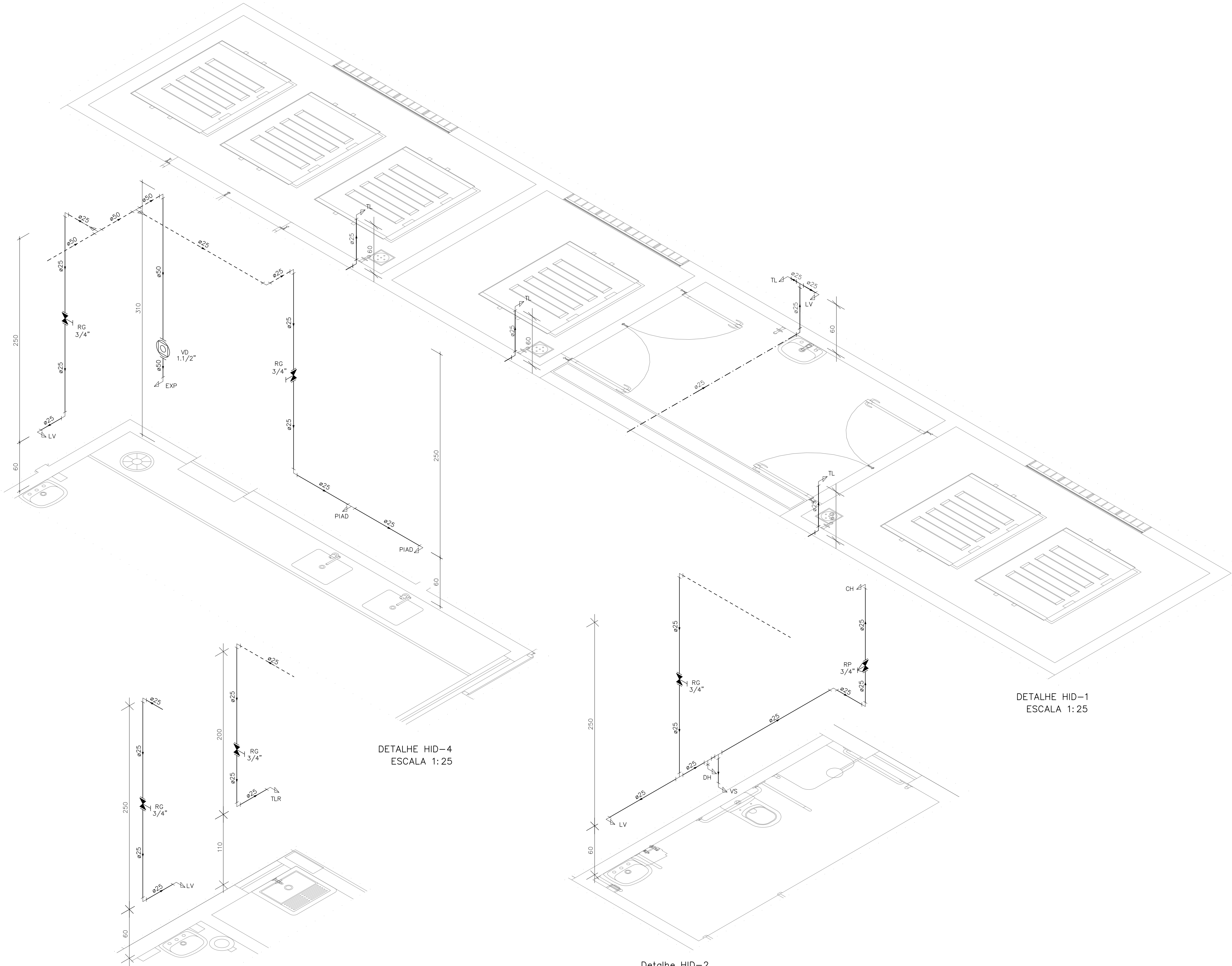

Detalhe HID-3
Escala 1:25

DETALHE HID-4
ESCALA 1:25

Detalhe HID-2
Escala 1:25

DETALHE HID-1
ESCALA 1:25

INDICAÇÕES DOS PONTOS DE CONSUMO		
LEGENDA DAS INDICAÇÕES		ALTURA DOS PONTOS (CM)
CH	CHUVEIRO – 25MM X 1/2"	210
DH	DUCHA HIGIÊNICA – 25MM X 1/2"	50
LV	LAVATÓRIO – 25MM – 1/2"	60
PIA	PIA DE COZINHA – 25MM – 3/4"	60
TLR	TANQUE DE LAVAR – 25MM – 3/4"	110
VS	VASO SANITÁRIO C/ CAIXA ACOPLADA 25MM X 1/2"	20
FI	PONTO PARA FILTRO – 25MM	130
PIAD	PIA DE DESPEJO – 25MM X 3/4"	60
TL	TORNEIRA DE LAVAGEM – 25MM – 3/4"	60
TJ	TORNEIRA DE JARDIM – 25MM – 3/4"	VAR
EXP	EXPURGO – 1.1/2"	80
VD	VÁLVULA DE DESCARGA C/ PVC SOLDÁVEL – 1.1/2"	120
RP	REGISTRO DE PRESSÃO – 25MM – 3/4"	110
RG	REGISTRO DE GAVETA C/ CANOPLA CROMADA	180
RG	REGISTRO DE GAVETA BRUTO	VAR.
AL	COLUNA DE ALIMENTAÇÃO	--
AF	COLUNA DE ÁGUA FRIA	--
AL-XX VAR.	INDICAÇÃO DE TUBO DE ALIMENTAÇÃO SUBINDO	--
AL-XX VAR.	INDICAÇÃO DE TUBO DE ALIMENTAÇÃO DESCENDO	--
AL-XX VAR.	INDICAÇÃO DE TUBO DE ALIMENTAÇÃO PASSANDO	--
AF-XX VAR.	INDICAÇÃO DE TUBO DE ÁGUA FRIA SUBINDO	--
AF-XX VAR.	INDICAÇÃO DE TUBO DE ÁGUA FRIA DESCENDO	--
AF-XX VAR.	INDICAÇÃO DE TUBO DE ÁGUA FRIA PASSANDO	--

LEGENDA DAS TUBULAÇÕES DE ÁGUA FRIA	
— / —	TUBO PVC SOLDÁVEL MARRON EMBUTIDO NA PAREDE OU SOBRE A LAJE DE PISO
— / —	TUBO PVC SOLDÁVEL MARRON SOB O PISO
— / —	TUBO PVC SOLDÁVEL MARRON PELO TETO (ENTRE FORRO E LAJE) – ÁGUA FRIA

OS DIMENSIONAMENTOS DESTES PROJETOS FORAM BASEADOS NAS NORMAS:
1) NBR 5626/2020 – SISTEMAS PREDIAIS DE ÁGUA FRIA E ÁGUA QUENTE – PROJETO, EXECUÇÃO, OPERAÇÃO E MANUTENÇÃO;
2) NBR 8160/1999 – SISTEMAS PREDIAIS DE ESGOTO SANITÁRIO – PROJETO E EXECUÇÃO;
3) NBR 10844/1989 – INSTALAÇÕES PREDIAIS DE ÁGUA PLUVIAL;

NOTAS E CUIDADOS NAS INSTALAÇÕES HIDRÁULICAS:

- 01- TODOS OS TUBOS APARENTES (NÃO EMBUTIDOS NA ALVENARIA) SERÃO FIXADOS COM FITAS METÁLICAS ADEQUADAS;
- 02- TODAS AS CONEXÕES NOS PONTOS DE SAÍDA DE ÁGUA, SERÃO COM BUCHA DE LATÃO;
- 03- EM INSTALAÇÃO PREDIAL DE ÁGUA FRIA ABASTECIDA COM ÁGUA NÃO POTÁVEL, TODAS AS TUBULAÇÕES, RESERVATÓRIOS E PONTOS DE UTILIZAÇÃO DEVEM SER ADEQUADAMENTE IDENTIFICADOS ATRAVÉS DE SÍMBOLOS E CORES, E DEVEM ADVERTIR OS USUÁRIOS COM A SEGUINTE INFORMAÇÃO: "ÁGUA NÃO POTÁVEL";
- 04- NOS CASOS ONDE HÁ NECESSIDADE DE ATRAVESSAR PAREDES OU PISOS ATRAVÉS DE SUA ESPESURA, DEVEM SER ESTUDADAS FORMAS DE PERMITIR A MOVIMENTAÇÃO DA TUBULAÇÃO, EM RELAÇÃO ÀS PRÓPRIAS PAREDES OU PISOS, PELO USO DE CAMISAS OU OUTRO MEIO, IGUALMENTE EFICAZ;
- 05- A INSTALAÇÃO DE TUBULAÇÕES NO INTERIOR DE PAREDES OU PISOS (TUBULAÇÃO RECOBERTA OU EMBUTIDA) DEVE CONSIDERAR DUAS QUESTÕES BÁSICAS: MANUTENÇÃO E A MOVIMENTAÇÃO DAS TUBULAÇÕES EM RELAÇÃO ÀS PAREDES OU AOS PISOS, NO QUE SE REFERE À MOVIMENTAÇÃO, EM ESPECIAL, À QUE SE PRESERVA A INTEGRIDADE FÍSICA E FUNCIONAL DAS TUBULAÇÕES FRENTE AOS DESLOCAMENTOS PREVISTOS DAS PAREDES OU DOS PISOS;
- 06- O TUBO DE SUSPIRO DO BARRILETE DEVERÁ SER PROVIDO DE TELA COM MALHA FINA (#0,5mm) EM SUA EXTREMIDADE;
- 07- O TUBO DO EXTRAVASOR DEVERÁ LANÇAR A ÁGUA EM QUEDA LIVRE EM LOCAL VISÍVEL E DEVERÁ POSSUIR EM SUA EXTREMIDADE, TELA EM MALHA FINA (0,5mm);
- 08- AS TUBULAÇÕES DEVERÃO SEGUIR O SEGUINTE PADRÃO DE CORES: VERDE-ÁGUA FRIA, LARANJA-ÁGUA QUENTE, MARRON-ÁGUA PLUVIAL, PRETO-ESGOTO E AMARELO-GÁS;
- 09- SOMENTE PARA OS CASOS ONDE HÁ TUBULAÇÃO PASSANDO PELA CASA DE MÁQUINAS DOS ELEVADORES: "AS TUBULAÇÕES QUE ESTÃO PASSANDO DENTRO DA CASA DE MÁQUINAS DOS ELEVADORES SERÃO CONVENIENTEMENTE PROTEGIDAS CONTRA IMPACTOS ACIDENTAIS, ATENDENDO ÀS EXIGÊNCIAS DA NBR NM207/1999";
- 10- OS MATERIAIS E SISTEMAS UTILIZADOS NA IMPERMEABILIZAÇÃO DE RESERVATÓRIOS OU DE OUTROS COMPONENTES DEVEM PRESERVAR A POTABILIDADE DA ÁGUA;
- 11- NOS RESERVATÓRIOS EM QUE HÁ RESERVA DE ÁGUA PARA OUTRAS FINALIDADES, COMO É O CASO DE RESERVA PARA COMBATE A INCÊNDIOS, DEVE HAVER ESPECIAL CUIDADO COM ESTA EXIGÊNCIA;
- 12- AS ALTURAS DOS PONTOS SÃO EM RELAÇÃO AO PISO ACABADO.

REVISÕES			
REV	POR	DATA	DESCRIÇÃO
00	AGM	06/2023	EMIÇÃO INICIAL
01	AGM	11/2024	ALTERAÇÃO DO MÉTODO CONSTRUTIVO ADOPTADO INICIALMENTE (SOLUÇÃO DE ESTRUTURA PRÉ-FABRICADA, COM PAREDES AUTO PORTANTES) PARA MÉTODO CONSTRUTIVO CONVENCIONAL (ALVENARIA DE BLOCO E ESTRUTURA DE CONCRETO ARMADO)
02	AGM	05/2025	ALTERAÇÃO POR SOLICITAÇÃO DA SEMSA/PMA ATA 14/02/2025



PREFEITURA MUNICIPAL DE ARACRUZ
PREFEITO:
LUIZ CARLOS COUTINHO

OBRA: **CONSTRUÇÃO DA UPA SEDE (PORTE III) NO BAIRRO BELA VISTA**

ENDEREÇO:
AV. CASTELO BRANCO, S/Nº – BAIRRO BELA VISTA, ARACRUZ ES

PROPRIETÁRIO:
PREFEITURA MUNICIPAL DE ARACRUZ – CNPJ 27142702000166

PROJETO HIDROSSANITÁRIO		PRANCHA: 03/15	
AUTOR DO PROJETO:	ALEXANDRE GUASTI MONJARDIM – ENG. CIVIL CREA ES 015046/D	ESCALA: INDICADA	
COORDENAÇÃO:	MÁRCIA ELIANE DAN – ENG. CIVIL CREA ES 4876/D	DESENHO: DEVID	
ASSUNTO: DETALHES ISOMÉTRICOS		REVISÃO: R02	
RESPONSÁVEL TÉCNICO DA OBRA:		DATA: MAIO/2025	CONTRATO: 072/2022 A.S.: 025/2022

DE ACORDO COM A LEGISLAÇÃO VIGENTE.CABE AO AUTOR DO PROJETO QUALQUER ALTERAÇÃO, BEM COMO OS DIREITOS AUTORAIS SOBRE O MESMO.

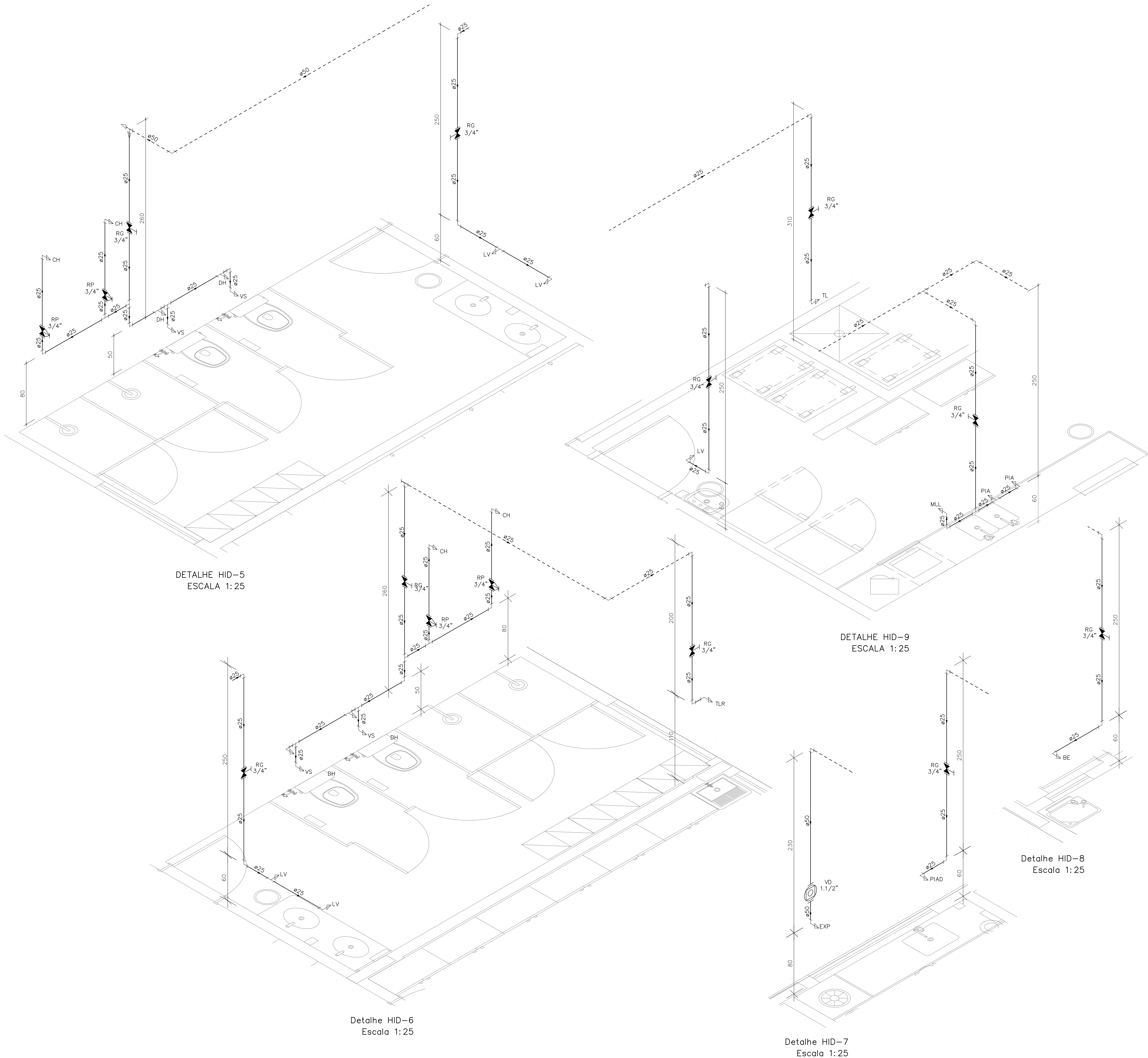

INDICAÇÕES DOS PONTOS DE CONSUMO		
LEGENDA DAS INDICAÇÕES		ALTURA DOS PONTOS (CM)
CH	CHUVEIRO – 25MM X 1/2"	210
DH	DUCHA HIGIÊNICA – 25MM X 1/2"	50
LV	LAVATÓRIO – 25MM – 1/2"	60
PIA	PIA DE COZINHA – 25MM – 3/4"	60
TLR	TANQUE DE LAVAR – 25MM – 3/4"	110
VS	VASO SANITÁRIO C/ CAIXA ACOPLADA 25MM X 1/2"	20
FI	PONTO PARA FILTRO – 25MM	130
PIAD	PIA DE DESPEJO – 25MM X 3/4"	60
TL	TORNEIRA DE LAVAGEM – 25MM – 3/4"	60
TJ	TORNEIRA DE JARDIM – 25MM – 3/4"	VAR
EXP	EXPURGO – 1.1/2"	80
VD	VÁLVULA DE DESCARGA C/ PVC SOLDÁVEL – 1.1/2"	120
RP	REGISTRO DE PRESSÃO – 25MM – 3/4"	110
RG	REGISTRO DE GAVETA C/ CANOPLA CROMADA	180
RG	REGISTRO DE GAVETA BRUTO	VAR.
AL	COLUNA DE ALIMENTAÇÃO	--
AF	COLUNA DE ÁGUA FRIA	--
AL-XX VAR.	INDICAÇÃO DE TUBO DE ALIMENTAÇÃO SUBINDO	--
AL-XX VAR.	INDICAÇÃO DE TUBO DE ALIMENTAÇÃO DESCENDO	--
AL-XX VAR.	INDICAÇÃO DE TUBO DE ALIMENTAÇÃO PASSANDO	--
AF-XX VAR.	INDICAÇÃO DE TUBO DE ÁGUA FRIA SUBINDO	--
AF-XX VAR.	INDICAÇÃO DE TUBO DE ÁGUA FRIA DESCENDO	--
AF-XX VAR.	INDICAÇÃO DE TUBO DE ÁGUA FRIA PASSANDO	--

LEGENDA DAS TUBULAÇÕES DE ÁGUA FRIA	
— / —	TUBO PVC SOLDÁVEL MARROM EMBUTIDO NA PAREDE OU SOBRE A LAJE DE PISO
— / —	TUBO PVC SOLDÁVEL MARROM SOB O PISO
— / —	TUBO PVC SOLDÁVEL MARROM PELO TETO (ENTRE FORRO E LAJE) – ÁGUA FRIA

OS DIMENSIONAMENTOS DESTES PROJETOS FORAM BASEADOS NAS NORMAS:
1) NBR 5626/2020 – SISTEMAS PREDIAIS DE ÁGUA FRIA E ÁGUA QUENTE – PROJETO, EXECUÇÃO, OPERAÇÃO E MANUTENÇÃO;
2) NBR 8160/1999 – SISTEMAS PREDIAIS DE ESGOTO SANITÁRIO – PROJETO E EXECUÇÃO;
3) NBR 10844/1989 – INSTALAÇÕES PREDIAIS DE ÁGUA PLUVIAL;

NOTAS E CUIDADOS NAS INSTALAÇÕES HIDRÁULICAS:
01– TODOS OS TUBOS APARENTES (NÃO EMBUTIDOS NA ALVENARIA) SERÃO FIXADOS COM FITAS METÁLICAS ADEQUADAS;
02– TODAS AS CONEXÕES NOS PONTOS DE SAÍDA DE ÁGUA, SERÃO COM BUCHA DE LATÃO;
03– EM INSTALAÇÃO PREDIAL DE ÁGUA FRIA ABASTECIDA COM ÁGUA NÃO POTÁVEL, TODAS AS TUBULAÇÕES, RESERVATÓRIOS E PONTOS DE UTILIZAÇÃO DEVEM SER ADEQUADAMENTE IDENTIFICADOS ATRAVÉS DE SÍMBOLOS E CORES, E DEVEM ADVERTIR OS USUÁRIOS COM A SEGUINTE INFORMAÇÃO: "ÁGUA NÃO POTÁVEL";
04– NOS CASOS ONDE HÁ NECESSIDADE DE ATRAVESSAR PAREDES OU PISOS ATRAVÉS DE SUA ESPESSURA, DEVEM SER ESTUDADAS FORMAS DE PERMITIR A MOVIMENTAÇÃO DA TUBULAÇÃO, EM RELAÇÃO ÀS PRÓPRIAS PAREDES OU PISOS, PELO USO DE CAMISAS OU OUTRO MEIO, IGUALMENTE EFICAZ;
05– A INSTALAÇÃO DE TUBULAÇÕES NO INTERIOR DE PAREDES OU PISOS (TUBULAÇÃO RECOBERTA OU EMBUTIDA) DEVE CONSIDERAR DUAS QUESTÕES BÁSICAS: MANUTENÇÃO E A MOVIMENTAÇÃO DAS TUBULAÇÕES EM RELAÇÃO ÀS PAREDES OU AOS PISOS, NO QUE SE REFERE À MOVIMENTAÇÃO, EM ESPECIAL, À QUE SE PRESERVA A INTEGRIDADE FÍSICA E FUNCIONAL DAS TUBULAÇÕES FRENTE AOS DESLOCAMENTOS PREVISTOS DAS PAREDES OU DOS PISOS;
06– O TUBO DE SUSPIRO DO BARILETE DEVERÁ SER PROVIDO DE TELA COM MALHA FINA (Ø0,5mm) EM SUA EXTREMIDADE;
07– O TUBO DO EXTRASOR DEVERÁ LANÇAR A ÁGUA EM QUEDA LIVRE EM LOCAL VISÍVEL E DEVERÁ POSSUIR EM SUA EXTREMIDADE, TELA EM MALHA FINA (0,5mm);
08– AS TUBULAÇÕES DEVERÃO SEGUIR O SEGUINTE PADRÃO DE CORES: VERDE-ÁGUA FRIA, LARANJA-ÁGUA QUENTE, MARRON-ÁGUA PLUVIAL, PRETO-ESGOTO E AMARELO-GÁS;
09– SOMENTE PARA OS CASOS ONDE HÁ TUBULAÇÃO PASSANDO PELA CASA DE MÁQUINAS DOS ELEVADORES: "AS TUBULAÇÕES QUE ESTÃO PASSANDO DENTRO DA CASA DE MÁQUINAS DOS ELEVADORES SERÃO CONVENIENTEMENTE PROTEGIDAS CONTRA IMPACTOS ACIDENTAIS, ATENDENDO AS EXIGÊNCIAS DA NBR NM207/1999";
10– OS MATERIAIS E SISTEMAS UTILIZADOS NA IMPERMEABILIZAÇÃO DE RESERVATÓRIOS OU DE OUTROS COMPONENTES DEVEM PRESERVAR A POTABILIDADE DA ÁGUA;
11– NOS RESERVATÓRIOS EM QUE HÁ RESERVA DE ÁGUA PARA OUTRAS FINALIDADES, COMO É O CASO DE RESERVA PARA COMBATE A INCÊNDIOS, DEVE HAVER ESPECIAL CUIDADO COM ESTA EXIGÊNCIA;
12– AS ALTURAS DOS PONTOS SÃO EM RELAÇÃO AO PISO ACABADO.

REVISÕES	
REV	DESCRIÇÃO
00	AGM 06/2023 EMISSÃO INICIAL
01	AGM 11/2024 ALTERAÇÃO DO MÉTODO CONSTRUTIVO ADOPTADO INICIALMENTE (SOLUÇÃO DE ESTRUTURA PRÉ-FABRICADA, COM PAREDES AUTO-PORTANTES) PARA MÉTODO CONSTRUTIVO CONVENCIONAL (ALVENARIA DE BLOCO E ESTRUTURA DE CONCRETO ARMADO)
02	AGM 05/2025 ALTERAÇÃO POR SOLICITAÇÃO DA SEMSA/PMA ATA 14/02/2025



PREFEITURA MUNICIPAL DE ARACRUZ
PREFEITO:
LUIZ CARLOS COUTINHO

OBRA: **CONSTRUÇÃO DA UPA SEDE (PORTE III) NO BAIRRO BELA VISTA**

ENDEREÇO:
AV. CASTELO BRANCO, S/Nº – BAIRRO BELA VISTA, ARACRUZ ES

PROPRIETÁRIO:
PREFEITURA MUNICIPAL DE ARACRUZ – CNPJ 27142702000166

PROJETO HIDROSSANITÁRIO		PRANCHIA: 04/15
AUTOR DO PROJETO:	ALEXANDRE GUASTI MONJARDIM – ENG. CIVIL CREA ES 015046/D	ESCALA: INDICADA
COORDENAÇÃO:	MÁRCIA ELIANE DAN – ENG. CIVIL CREA ES 4876/D	DESENHO: DEVID
ASSUNTO: DETALHES ISOMÉTRICOS		REVISÃO: R02
RESPONSÁVEL TÉCNICO DA OBRA:		DATA: MAIO/2025



DAW
ENGENHARIA

RUA HENRIQUE MASCOSO, 103 –
SALA 105 / 106 – CENTRO, VILA
VELHA ES

TEL: (27) 3229-8777 /
(27) 3229-2477
E-MAIL: dan@daengenaria.com.br

CONTRATO: 072/2022

A.S.: 025/2022

DE ACORDO COM A LEGISLAÇÃO VIGENTE.CABE AO AUTOR DO PROJETO QUALQUER ALTERAÇÃO, BEM COMO OS DIREITOS AUTORAIS SOBRE O MESMO.

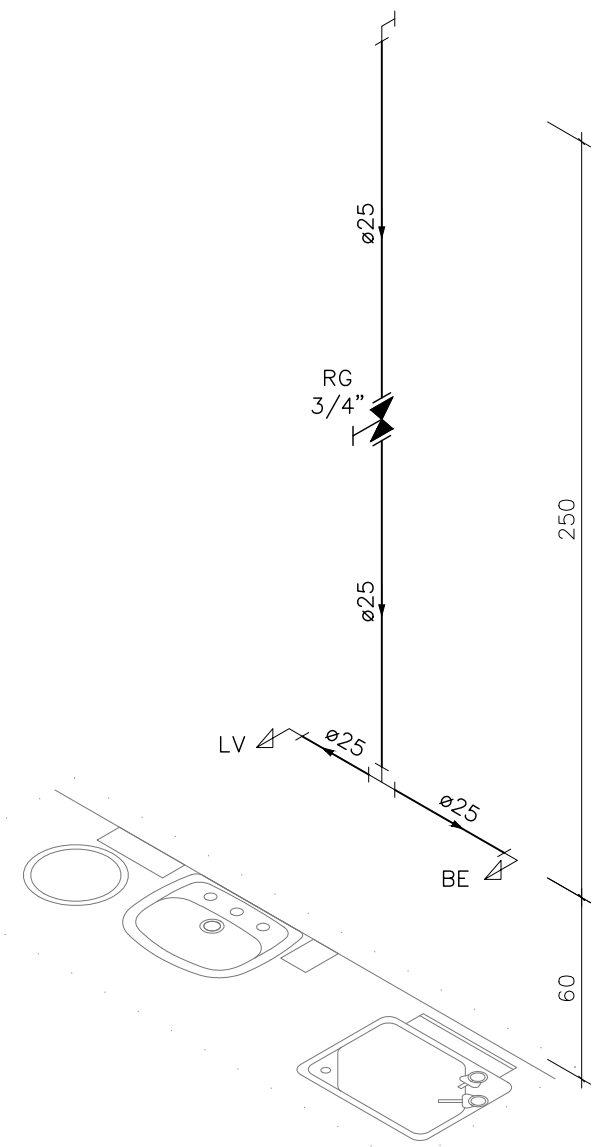

DETALHE HID-10
ESCALA 1:25

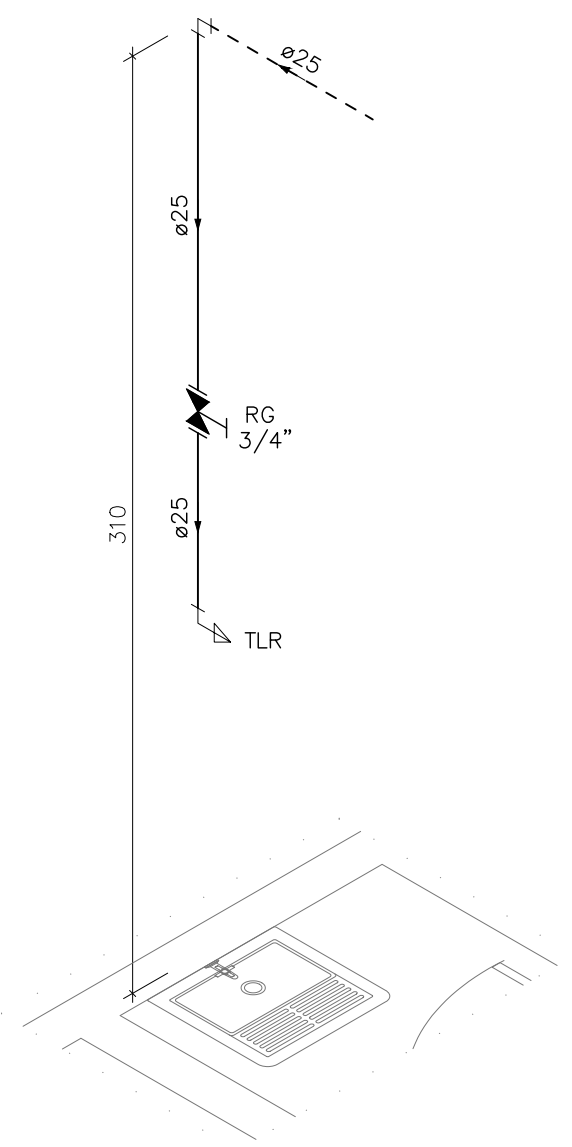

DETALHE HID-11
ESCALA 1:25

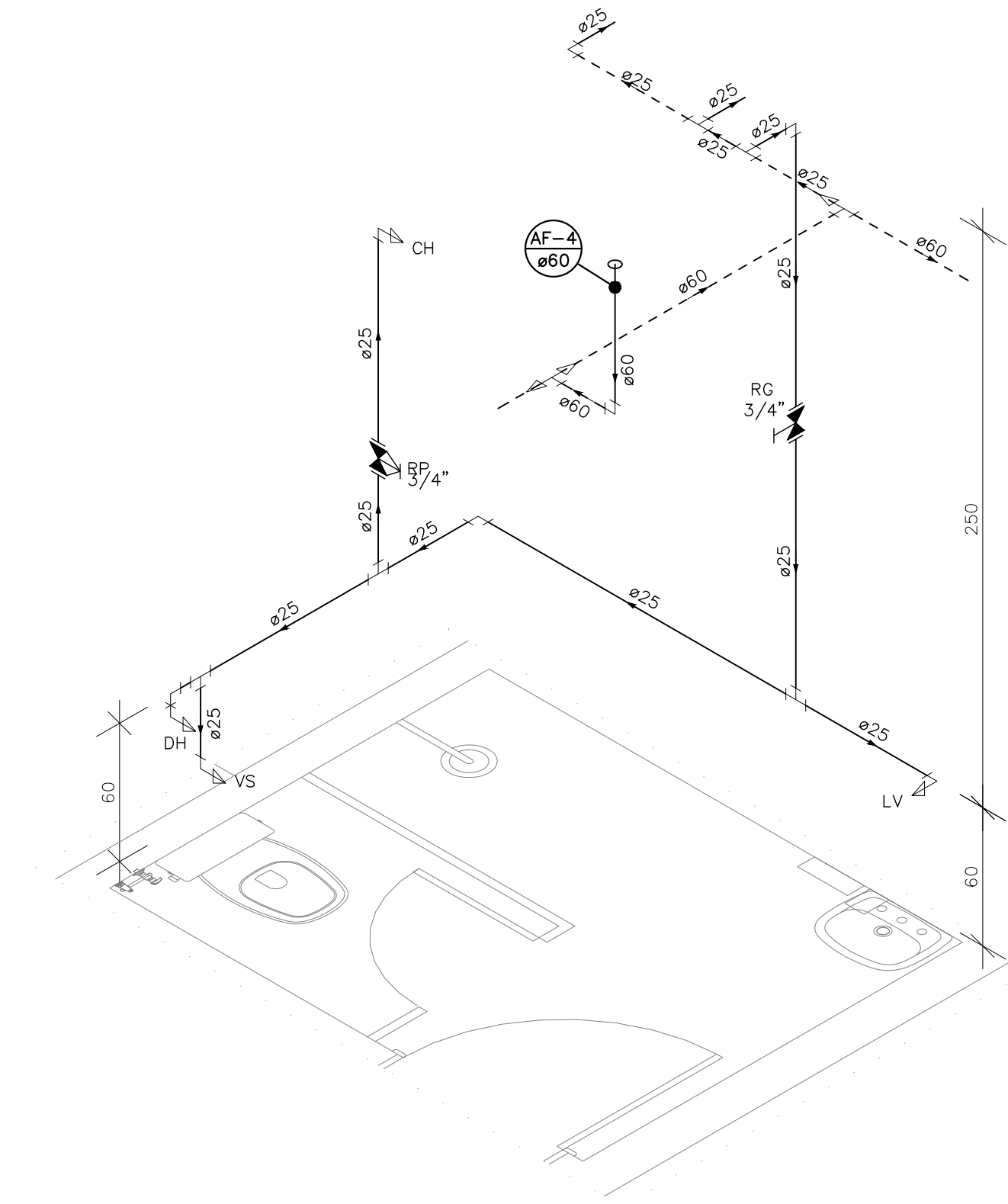

DETALHE HID-12
ESCALA 1:25

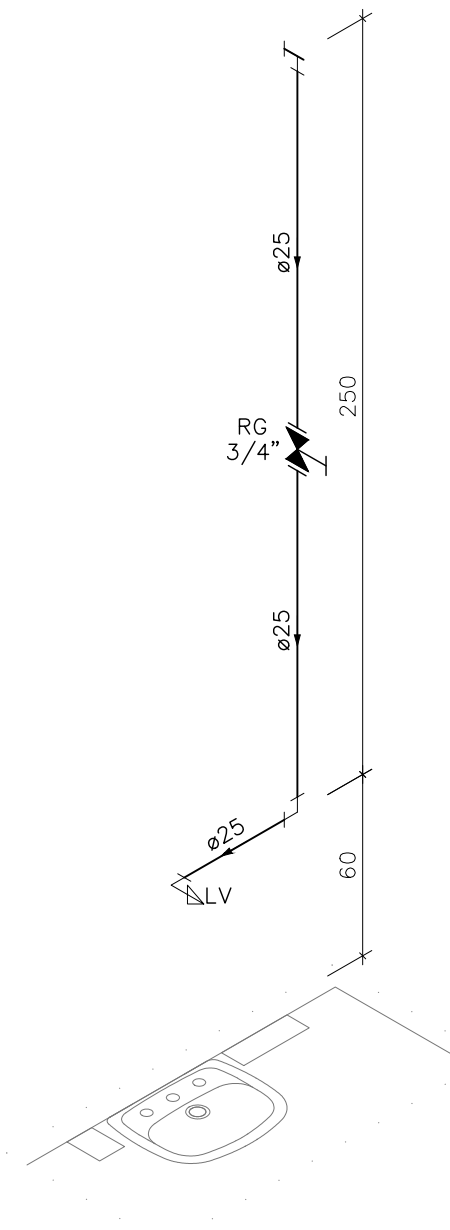

DETALHE HID-13
ESCALA 1:25

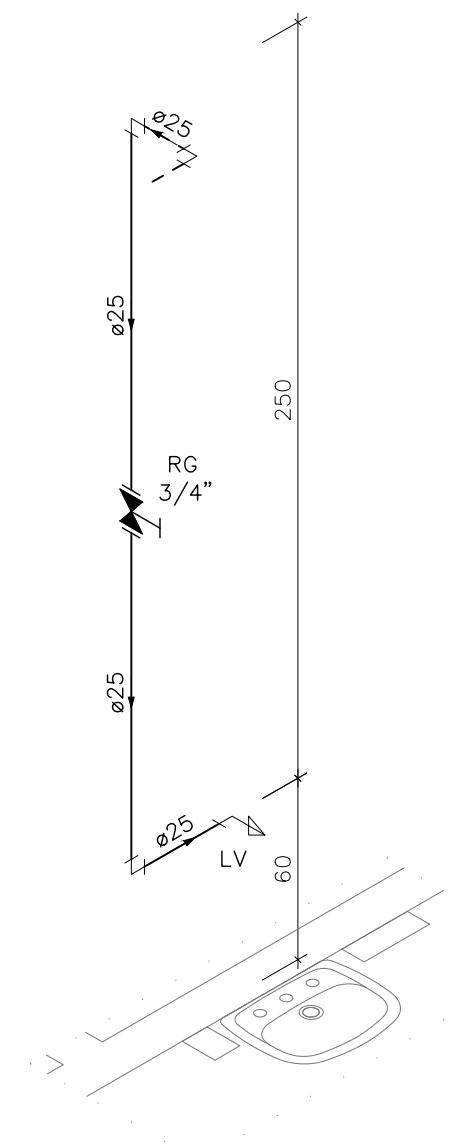

DETALHE HID-14
ESCALA 1:25

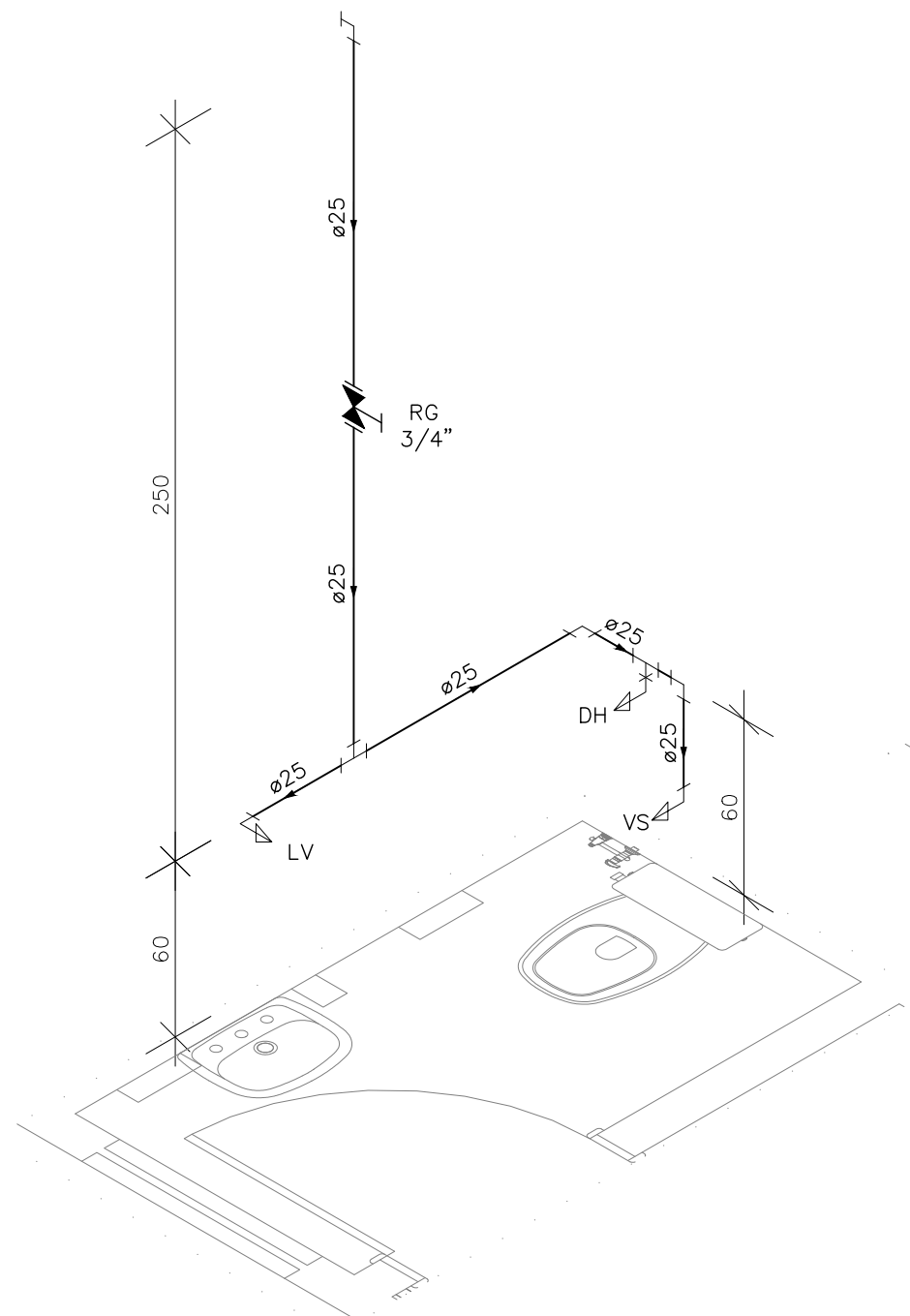

DETALHE HID-15
ESCALA 1:25

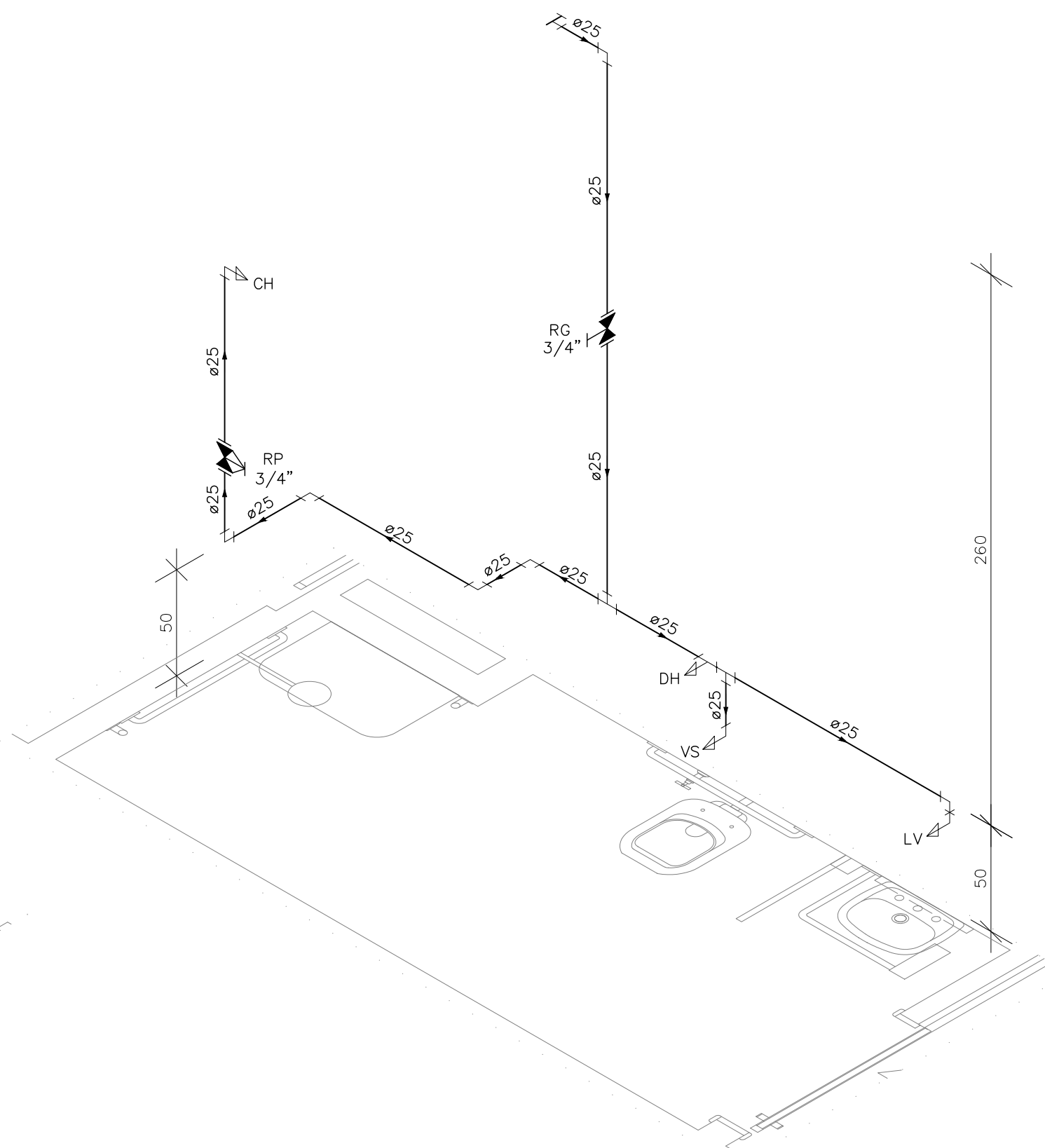

DETALHE HID-16
ESCALA 1:25

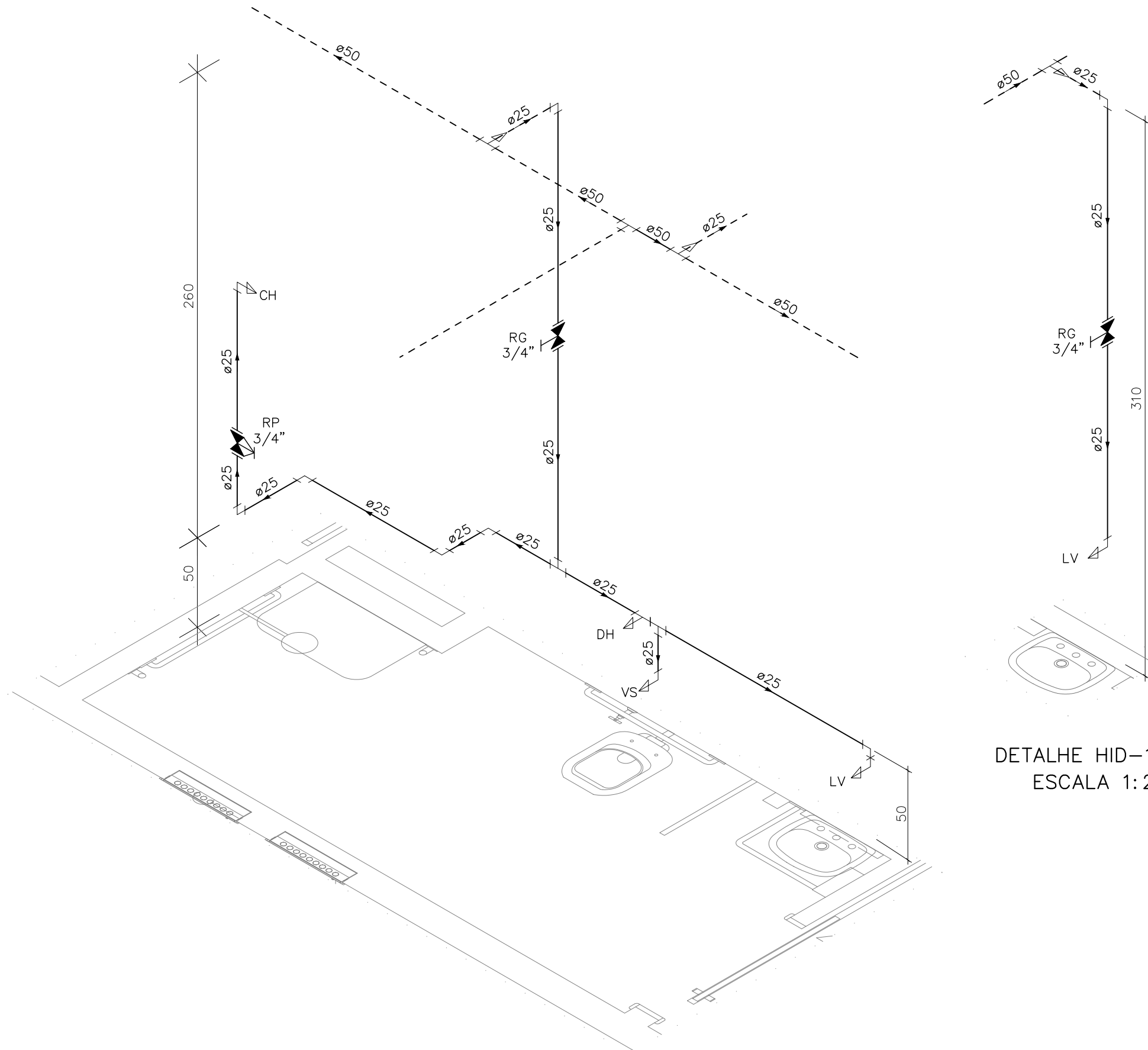

DETALHE HID-17
ESCALA 1:25

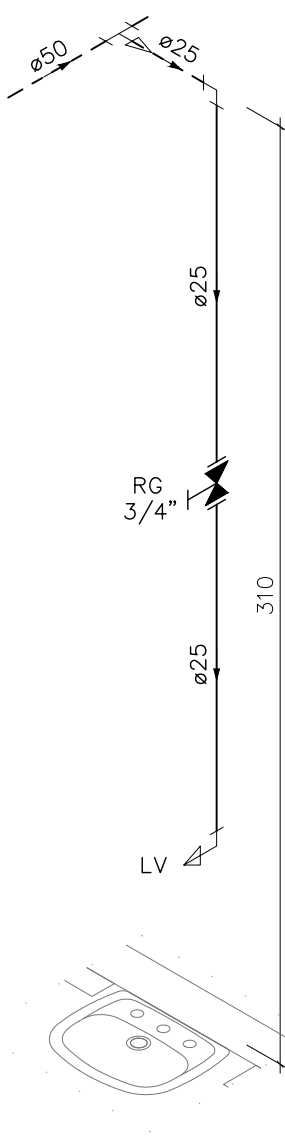

DETALHE HID-18
ESCALA 1:25

INDICAÇÕES DOS PONTOS DE CONSUMO		
LEGENDA DAS INDICAÇÕES		ALTURA DOS PONTOS (CM)
CH	CHUVEIRO – 25MM X 1/2"	210
DH	DUCHA HIGIÊNICA – 25MM X 1/2"	50
LV	LAVATÓRIO – 25MM – 1/2"	60
PIA	PIA DE COZINHA – 25MM – 3/4"	60
TLR	TANQUE DE LAVAR – 25MM – 3/4"	110
VS	VASO SANITÁRIO C/ CAIXA ACOPLADA 25MM X 1/2"	20
FI	PONTO PARA FILTRO – 25MM	130
PIAD	PIA DE DESPEJO – 25MM X 3/4"	60
TL	TORNEIRA DE LAVAGEM – 25MM – 3/4"	60
TJ	TORNEIRA DE JARDIM – 25MM – 3/4"	VAR
EXP	EXPURGO – 1.1/2"	80
VD	VÁLVULA DE DESCARGA C/ PVC SOLDÁVEL – 1.1/2"	120
RP	REGISTRO DE PRESSÃO – 25MM – 3/4"	110
RG	REGISTRO DE GAVETA C/ CANOPLA CROMADA	180
RG	REGISTRO DE GAVETA BRUTO	VAR.
AL	COLUNA DE ALIMENTAÇÃO	--
AF	COLUNA DE ÁGUA FRIA	--
AL-XX VAR.	INDICAÇÃO DE TUBO DE ALIMENTAÇÃO SUBINDO	--
AL-XX VAR.	INDICAÇÃO DE TUBO DE ALIMENTAÇÃO DESCENDO	--
AL-XX VAR.	INDICAÇÃO DE TUBO DE ALIMENTAÇÃO PASSANDO	--
AF-XX VAR.	INDICAÇÃO DE TUBO DE ÁGUA FRIA SUBINDO	--
AF-XX VAR.	INDICAÇÃO DE TUBO DE ÁGUA FRIA DESCENDO	--
AF-XX VAR.	INDICAÇÃO DE TUBO DE ÁGUA FRIA PASSANDO	--

LEGENDA DAS TUBULAÇÕES DE ÁGUA FRIA	
— / —	TUBO PVC SOLDÁVEL MARROM EMBUTIDO NA PAREDE OU SOBRE A LAJE DE PISO
— / —	TUBO PVC SOLDÁVEL MARROM SOB O PISO
— / —	TUBO PVC SOLDÁVEL MARROM PELO TETO (ENTRE FORRO E LAJE) – ÁGUA FRIA

OS DIMENSIONAMENTOS DESTES PROJETOS FORAM BASEADOS NAS NORMAS:
1) NBR 5626/2020 – SISTEMAS PREDIAIS DE ÁGUA FRIA E ÁGUA QUENTE – PROJETO, EXECUÇÃO, OPERAÇÃO E MANUTENÇÃO;
2) NBR 8160/1999 – SISTEMAS PREDIAIS DE ESGOTO SANITÁRIO – PROJETO E EXECUÇÃO;
3) NBR 10844/1989 – INSTALAÇÕES PREDIAIS DE ÁGUA PLUVIAL;

NOTAS E CUIDADOS NAS INSTALAÇÕES HIDRÁULICAS:
01– TODOS OS TUBOS APARENTES (NÃO EMBUTIDOS NA ALVENARIA) SERÃO FIXADOS COM FITAS METÁLICAS ADEQUADAS;
02– TODAS AS CONEXÕES NOS PONTOS DE SADA DE ÁGUA, SERÃO COM BUCHA DE LATÃO;
03– EM INSTALAÇÃO PREDIAL DE ÁGUA FRIA ABASTECIDA COM ÁGUA NÃO POTÁVEL, TODAS AS TUBULAÇÕES, RESERVATÓRIOS E PONTOS DE UTILIZAÇÃO DEVEM SER ADEQUADAMENTE IDENTIFICADOS ATRAVÉS DE SÍMBOLOS E CORES, E DEVEM ADVERTIR OS USUÁRIOS COM A SEGUNTE INFORMAÇÃO: "ÁGUA NÃO POTÁVEL";
04– NOS CASOS ONDE HÁ NECESSIDADE DE ATRAVESSAR PAREDES OU PISOS ATRAVÉS DE SUA ESPESURA, DEVEM SER ESTUDADAS FORMAS DE PERMITIR A MOVIMENTAÇÃO DA TUBULAÇÃO, EM RELAÇÃO ÀS PRÓPRIAS PAREDES OU PISOS, PELO USO DE CAMISAS OU OUTRO MEIO, IGUALMENTE EFICAZ;
05– A INSTALAÇÃO DE TUBULAÇÕES NO INTERIOR DE PAREDES OU PISOS (TUBULAÇÃO RECOBERTA OU EMBUTIDA) DEVE CONSIDERAR DUAS QUESTÕES BÁSICAS: MANUTENÇÃO E A MOVIMENTAÇÃO DAS TUBULAÇÕES EM RELAÇÃO ÀS PAREDES OU AOS PISOS, NO QUE SE REFERE À MOVIMENTAÇÃO, EM ESPECIAL, HÁ QUE SE PRESERVAR A INTEGRIDADE FÍSICA E FUNCIONAL DAS TUBULAÇÕES FRENTE AOS DESLOCAMENTOS PREVISTOS DAS PAREDES OU DOS PISOS;
06– O TUBO DE SUSPIRO DO BARRILETE DEVERÁ SER PROVIDO DE TELA COM MALHA FINA (ø0,5mm) EM SUA EXTREMIDADE;
07– O TUBO DO EXTRASOR DEVERÁ LANÇAR A ÁGUA EM QUEDA LIVRE EM LOCAL VISÍVEL E DEVERÁ POSSUIR EM SUA EXTREMIDADE, TELA EM MALHA FINA (0,5mm);
08– AS TUBULAÇÕES DEVERÃO SEGUIR O SEGUINTE PADRÃO DE CORES: VERDE-ÁGUA FRIA, LARANJA-ÁGUA QUENTE, MARROM-ÁGUA PLUVIAL, PRETO-ESGOTO E AMARELO-GÁS;
09– SOMENTE PARA OS CASOS ONDE HÁ TUBULAÇÃO PASSANDO PELA CASA DE MÁQUINAS DOS ELEVADORES: "AS TUBULAÇÕES QUE ESTÃO PASSANDO DENTRO DA CASA DE MÁQUINAS DOS ELEVADORES SERÃO CONVENIENTEMENTE PROTEGIDAS CONTRA IMPACTOS ACIDENTAIS, ATENDENDO AS EXIGÊNCIAS DA NBR NM207/1999";
10– OS MATERIAIS E SISTEMAS UTILIZADOS NA IMPERMEABILIZAÇÃO DE RESERVATÓRIOS OU DE OUTROS COMPONENTES DEVEM PRESERVAR A POTABILIDADE DA ÁGUA;
11– NOS RESERVATÓRIOS EM QUE HÁ RESERVA DE ÁGUA PARA OUTRAS FINALIDADES, COMO É O CASO DE RESERVA PARA COMBATE A INCÊNDIOS, DEVE HAVER ESPECIAL CUIDADO COM ESTA EXIGÊNCIA;
12– AS ALTURAS DOS PONTOS SÃO EM RELAÇÃO AO PISO ACABADO.

REVISÕES	
REV	DESCRIÇÃO
00	EMISSÃO INICIAL
01	ALTERAÇÃO DO MÉTODO CONSTRUTIVO ADOPTADO INICIALMENTE (SOLUÇÃO DE ESTRUTURA PRÉ-FABRICADA, COM PAREDES AUTO-PORTANTES) PARA MÉTODO CONSTRUTIVO CONVENCIONAL (ALVENARIA DE BLOCO E ESTRUTURA DE CONCRETO ARMADO)
02	ALTERAÇÃO POR SOLICITAÇÃO DA SEMSA/PMA ATA 14/02/2025



PREFEITURA MUNICIPAL DE ARACRUZ
PREFEITO:
LUIZ CARLOS COUTINHO

OBRA: **CONSTRUÇÃO DA UPA SEDE (PORTE III) NO BAIRRO BELA VISTA**

ENDEREÇO:
AV. CASTELO BRANCO, S/Nº – BAIRRO BELA VISTA, ARACRUZ ES

PROPRIETÁRIO:
PREFEITURA MUNICIPAL DE ARACRUZ – CNPJ 27142702000166

PROJETO HIDROSSANITÁRIO

AUTOR DO PROJETO:
ALEXANDRE GUASTI MONJARDIM – ENG. CIVIL CREA ES 015046/D

COORDENAÇÃO:
MÁRCIA ELIANE DAN – ENG. CIVIL CREA ES 4876/D

ASSUNTO:
DETALHES ISOMÉTRICOS

RESPONSÁVEL TÉCNICO DA OBRA:

PRANCHA:
05/15

ESCALA:
INDICADA

DESENHO:
DEVID

REVISÃO:
R02

DATA:
MAIO/2025

CONTRATO:
072/2022
A.S.:
025/2022



RU-4-HIDROSSANITÁRIO-05/05/2025, 10:3
SALA 105 / 106 – CENTRO VILA
VELHA ES

TEL: (27) 3222-8777 /
(27) 3222-2471
E-MAIL: dan@daengenheria.com.br

DE ACORDO COM A LEGISLAÇÃO VIGENTE.CABE AO AUTOR DO PROJETO QUALQUER ALTERAÇÃO,
BEM COMO OS DIREITOS AUTORAIS SOBRE O MESMO.

INDICAÇÕES DOS PONTOS DE CONSUMO		
LEGENDA DAS INDICAÇÕES		ALTURA DOS PONTOS (CM)
CH	CHUVEIRO – 25MM X 1/2"	210
DH	DUCHA HIGIÊNICA – 25MM X 1/2"	50
LV	LAVATÓRIO – 25MM – 1/2"	60
PIA	PIA DE COZINHA – 25MM – 3/4"	60
TLR	TANQUE DE LAVAR – 25MM – 3/4"	110
VS	VASO SANITÁRIO C/ CAIXA ACOPLADA 25MM X 1/2"	20
FI	PONTO PARA FILTRO – 25MM	130
PIAD	PIA DE DESPEJO – 25MM X 3/4"	60
TL	TORNEIRA DE LAVAGEM – 25MM – 3/4"	60
TJ	TORNEIRA DE JARDIM – 25MM – 3/4"	VAR
EXP	EXPURGO – 1.1/2"	80
VD	VÁLVULA DE DESCARGA C/ PVC SOLDÁVEL – 1.1/2"	120
RP	REGISTRO DE PRESSÃO – 25MM – 3/4"	110
RG	REGISTRO DE GAVETA C/ CANOPLA CROMADA	180
RG	REGISTRO DE GAVETA BRUTO	VAR.
AL	COLUNA DE ALIMENTAÇÃO	--
AF	COLUNA DE ÁGUA FRIA	--
AL-XX VAR.	INDICAÇÃO DE TUBO DE ALIMENTAÇÃO SUBINDO	--
AL-XX VAR.	INDICAÇÃO DE TUBO DE ALIMENTAÇÃO DESCENDO	--
AL-XX VAR.	INDICAÇÃO DE TUBO DE ALIMENTAÇÃO PASSANDO	--
AF-XX VAR.	INDICAÇÃO DE TUBO DE ÁGUA FRIA SUBINDO	--
AF-XX VAR.	INDICAÇÃO DE TUBO DE ÁGUA FRIA DESCENDO	--
AF-XX VAR.	INDICAÇÃO DE TUBO DE ÁGUA FRIA PASSANDO	--

LEGENDA DAS TUBULAÇÕES DE ÁGUA FRIA	
— / —	TUBO PVC SOLDÁVEL MARROM EMBUTIDO NA PAREDE OU SOBRE A LAJE DE PISO
----- / -----	TUBO PVC SOLDÁVEL MARROM SOB O PISO
----- / -----	TUBO PVC SOLDÁVEL MARROM PELO TETO (ENTRE FORRO E LAJE) – ÁGUA FRIA

OS DIMENSIONAMENTOS DESTES PROJETOS FORAM BASEADOS NAS NORMAS:
1) NBR 5626/2020 – SISTEMAS PREDIAIS DE ÁGUA FRIA E ÁGUA QUENTE – PROJETO, EXECUÇÃO, OPERAÇÃO E MANUTENÇÃO;
2) NBR 8160/1999 – SISTEMAS PREDIAIS DE ESGOTO SANITÁRIO – PROJETO E EXECUÇÃO;
3) NBR 10844/1989 – INSTALAÇÕES PREDIAIS DE ÁGUA PLUVIAL;

NOTAS E CUIDADOS NAS INSTALAÇÕES HIDRÁULICAS:
01– TODOS OS TUBOS APARENTES (NÃO EMBUTIDOS NA ALVENARIA) SERÃO FIXADOS COM FITAS METÁLICAS ADEQUADAS;
02– TODAS AS CONEXÕES NOS PONTOS DE SAÍDA DE ÁGUA, SERÃO COM BUCHA DE LATÃO;
03– EM INSTALAÇÃO PREDIAL DE ÁGUA FRIA ABASTECIDA COM ÁGUA NÃO POTÁVEL, TODAS AS TUBULAÇÕES, RESERVATÓRIOS E PONTOS DE UTILIZAÇÃO DEVEM SER ADEQUADAMENTE IDENTIFICADOS ATRAVÉS DE SÍMBOLOS E CORES, E DEVEM ADVERTIR OS USUÁRIOS COM A SEGUINTE INFORMAÇÃO: "ÁGUA NÃO POTÁVEL";
04– NOS CASOS ONDE HÁ NECESSIDADE DE ATRAVESSAR PAREDES OU PISOS ATRAVÉS DE SUA ESPESURA, DEVEM SER ESTUDADAS FORMAS DE PERMITIR A MOVIMENTAÇÃO DA TUBULAÇÃO, EM RELAÇÃO ÀS PRÓPRIAS PAREDES OU PISOS, PELO USO DE CAMISAS OU OUTRO MEIO, IGUALMENTE EFICAZ;
05– A INSTALAÇÃO DE TUBULAÇÕES NO INTERIOR DE PAREDES OU PISOS (TUBULAÇÃO RECOBERTA OU EMBUTIDA) DEVE CONSIDERAR DUAS QUESTÕES BÁSICAS: MANUTENÇÃO E A MOVIMENTAÇÃO DAS TUBULAÇÕES EM RELAÇÃO ÀS PAREDES OU AOS PISOS, NO QUE SE REFERE À MOVIMENTAÇÃO, EM ESPECIAL, À QUE SE PRESERVA A INTEGRIDADE FÍSICA E FUNCIONAL DAS TUBULAÇÕES FRENTE AOS DESLOCAMENTOS PREVISTOS DAS PAREDES OU DOS PISOS;
06– O TUBO DE SUSPIRO DO BARRILETE DEVERÁ SER PROVEDO DE TELA COM MALHA FINA (#0,5mm) EM SUA EXTREMIDADE;
07– O TUBO DO EXTRAVASOR DEVERÁ LANÇAR A ÁGUA EM QUEDA LIVRE EM LOCAL VISÍVEL E DEVERÁ POSSUIR EM SUA EXTREMIDADE, TELA EM MALHA FINA (0,5mm);
08– AS TUBULAÇÕES DEVERÃO SEGUIR O SEGUINTE PADRÃO DE CORES: VERDE–ÁGUA FRIA, LARANJA–ÁGUA QUENTE, MARRON–ÁGUA PLUVIAL, PRETO–ESGOTO E AMARELO–GÁS;
09– SOMENTE PARA OS CASOS ONDE HÁ TUBULAÇÃO PASSANDO PELA CASA DE MÁQUINAS DOS ELEVADORES: "AS TUBULAÇÕES QUE ESTÃO PASSANDO DENTRO DA CASA DE MÁQUINAS DOS ELEVADORES SERÃO CONVENIENTEMENTE PROTEGIDAS CONTRA IMPACTOS ACIDENTAIS, ATENDENDO AS EXIGÊNCIAS DA NBR NM207/1999";
10– OS MATERIAIS E SISTEMAS UTILIZADOS NA IMPERMEABILIZAÇÃO DE RESERVATÓRIOS OU DE OUTROS COMPONENTES DEVEM PRESERVAR A POTABILIDADE DA ÁGUA;
11– NOS RESERVATÓRIOS EM QUE HÁ RESERVA DE ÁGUA PARA OUTRAS FINALIDADES, COMO É O CASO DE RESERVA PARA COMBATE A INCÊNDIOS, DEVE HAVER ESPECIAL CUIDADO COM ESTA EXIGÊNCIA;
12– AS ALTURAS DOS PONTOS SÃO EM RELAÇÃO AO PISO ACABADO.

REVISÕES

REV	POR	DATA	DESCRIÇÃO
00	AGM	06/2023	EMIÇÃO INICIAL
01	AGM	11/2024	ALTERAÇÃO DO MÉTODO CONSTRUTIVO ADOPTADO INICIALMENTE (SOLUÇÃO DE ESTRUTURA PRÉ-FABRICADA, COM PAREDES AUTO-PORTANTES) PARA MÉTODO CONSTRUTIVO CONVENCIONAL (ALVENARIA DE BLOCO E ESTRUTURA DE CONCRETO ARMADO)
02	AGM	05/2025	ALTERAÇÃO POR SOLICITAÇÃO DA SEMSA/PMA ATA 14/02/2025

 PREFEITURA MUNICIPAL DE ARACRUZ	
PREFEITO: _____	
OBRA: CONSTRUÇÃO DA UPA SEDE (PORTE III) NO BAIRRO BELA VISTA	
ENDEREÇO: _____	
AV. CASTELO BRANCO, S/Nº – BAIRRO BELA VISTA, ARACRUZ ES	
PROPRIETÁRIO: _____	
PREFEITURA MUNICIPAL DE ARACRUZ – CNPJ 27142702000166	
PROJETO HIDROSSANITÁRIO	
AUTOR DO PROJETO:	PRONCHIA: 06/15
ALEXANDRE GUASTI MONJARDIM – ENG. CIVIL CREA ES 015046/D	ESCALA: INDICADA
COORDENAÇÃO:	DESENHO: DEIVID
MÁRCIA ELIANE DAN – ENG. CIVIL CREA ES 4876/D	REVISÃO: R02
ASSUNTO: DETALHES ISOMÉTRICOS	DATA: MAIO/2025
RESPONSÁVEL TÉCNICO DA OBRA:	CONTRATO: 072/2022 A.S.: 025/2022



DAW
ENGENHARIA

RUJA HENRIQUE MDC050, 1003
SALA 105 / 106 – CENTRO, VILA
VELHA ES

TEL: (27)3229-8777 /
(27)3229-2471
E-MAIL: dan@daengenheria.com.br

DE ACORDO COM A LEGISLAÇÃO VIGENTE.CABE AO AUTOR DO PROJETO QUALQUER ALTERAÇÃO, BEM COMO OS DIREITOS AUTORAIS SOBRE O MESMO.

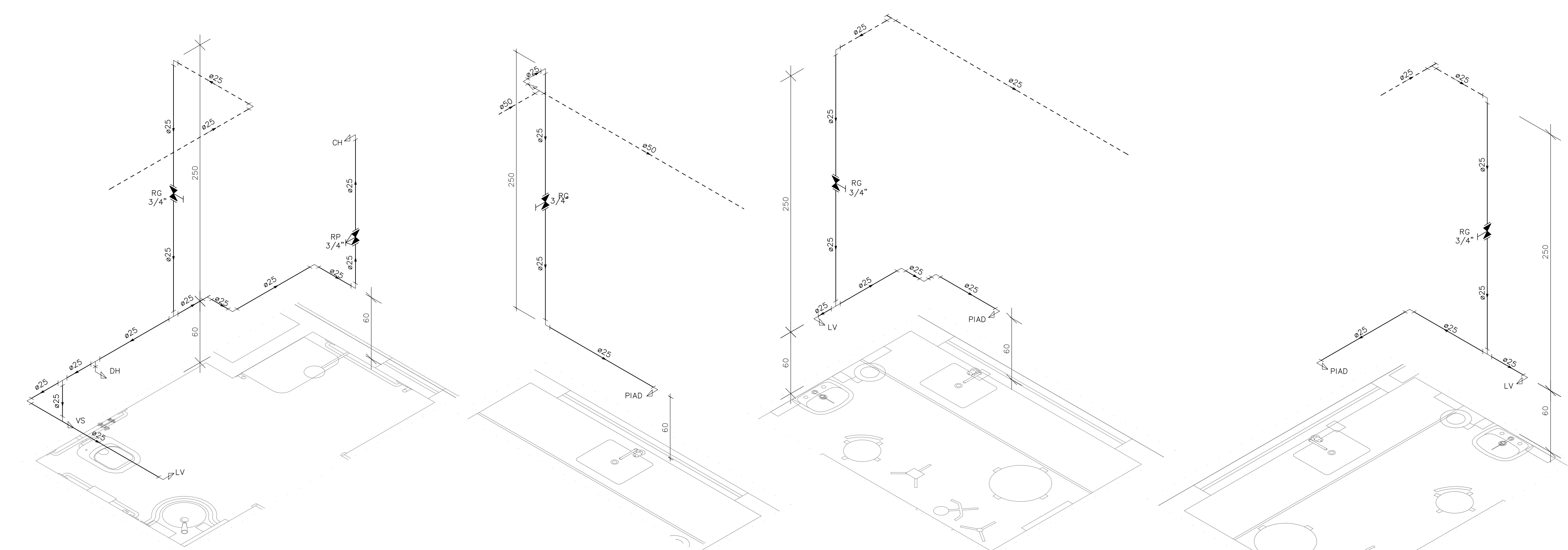

DETALHE HID-28
ESCALA 1:25

DETALHE HID-29
ESCALA 1:25

DETALHE HID-30
ESCALA 1:25

Detalhe HID-31
Escala 1:25

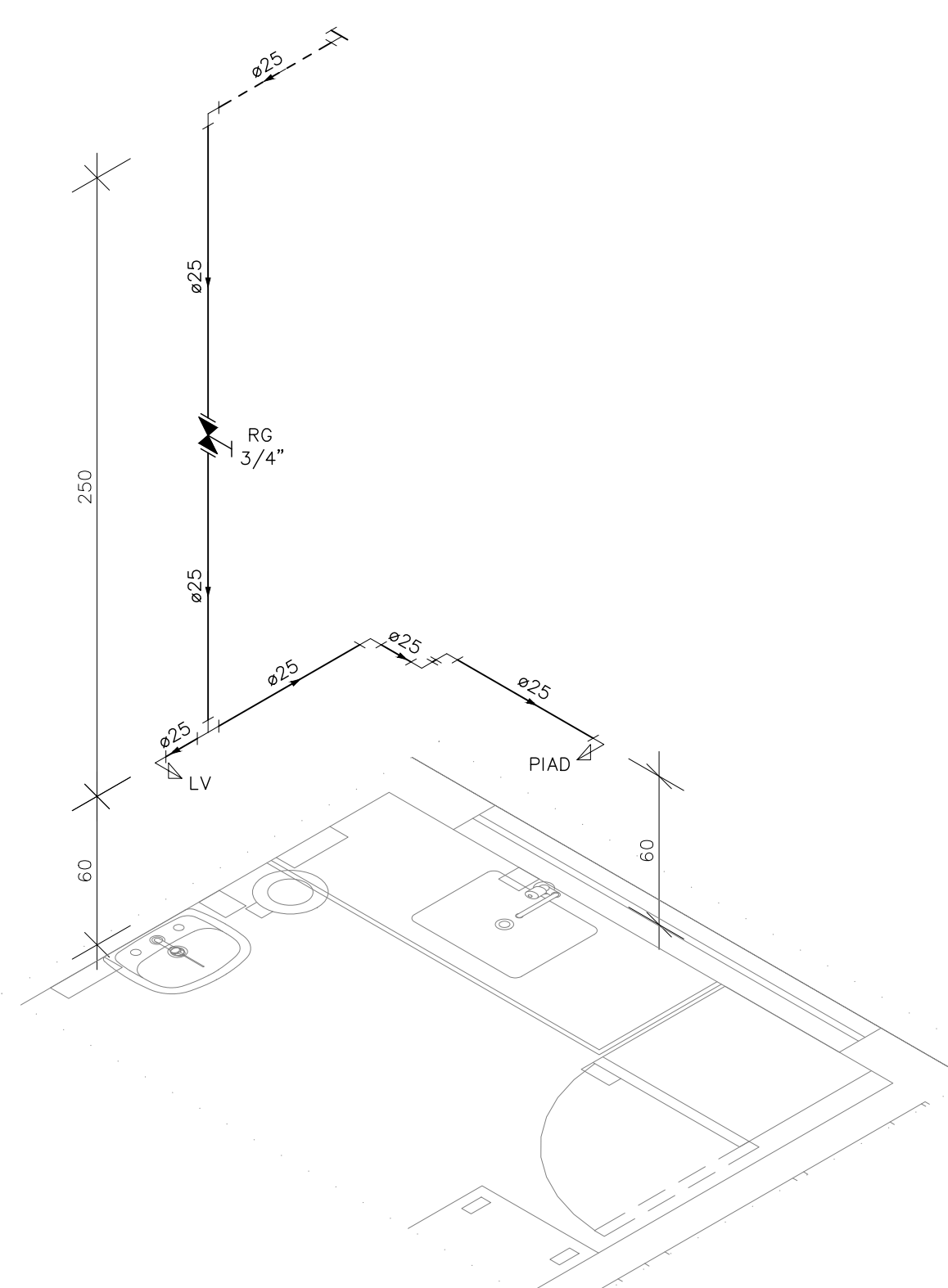

DETALHE HID-32
ESCALA 1:25

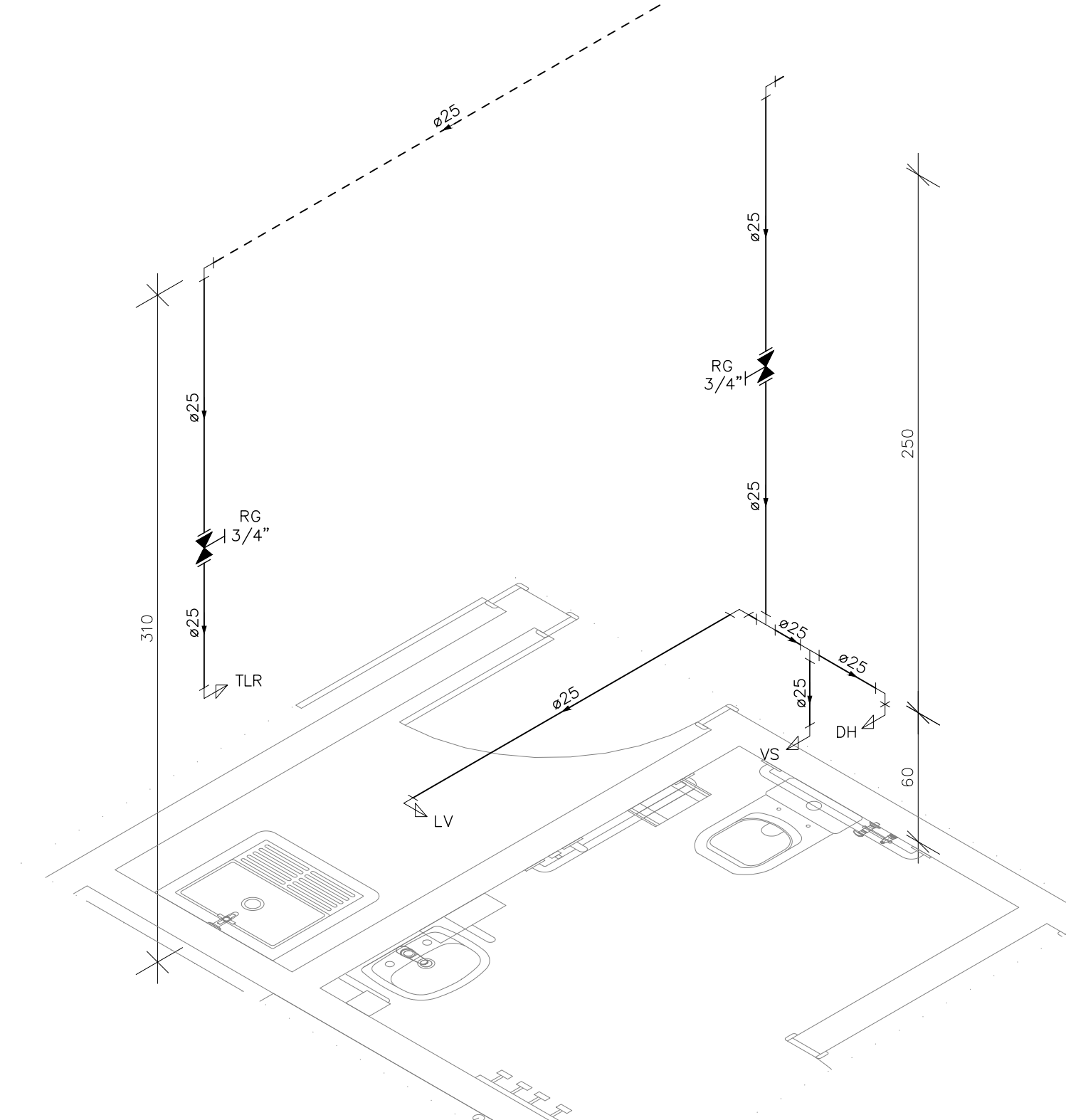

DETALHE HID-33
ESCALA 1:25

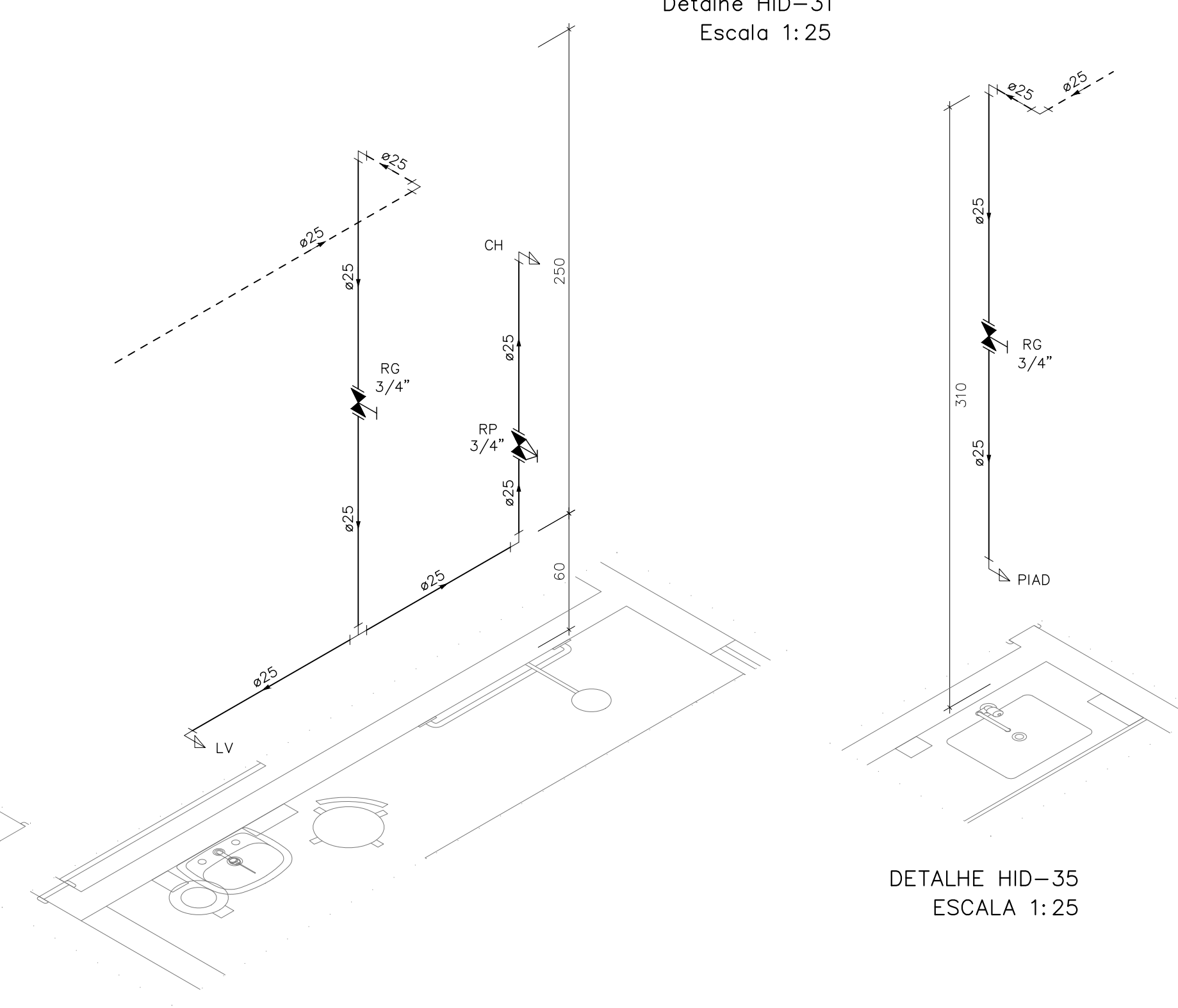

DETALHE HID-34
ESCALA 1:25

DETALHE HID-35
ESCALA 1:25

INDICAÇÕES DOS PONTOS DE CONSUMO		
LEGENDA DAS INDICAÇÕES		ALTURA DOS PONTOS (CM)
CH	CHUVEIRO – 25MM X 1/2"	210
DH	DUCHA HIGIÊNICA – 25MM X 1/2"	50
LV	LAVATÓRIO – 25MM – 1/2"	60
PIA	PIA DE COZINHA – 25MM – 3/4"	60
TLR	TANQUE DE LAVAR – 25MM – 3/4"	110
VS	VASO SANITÁRIO C/ CAIXA ACOPLADA 25MM X 1/2"	20
FI	PONTO PARA FILTRO – 25MM	130
PIAD	PIA DE DESPEJO – 25MM X 3/4"	60
TL	TORNEIRA DE LAVAGEM – 25MM – 3/4"	60
TJ	TORNEIRA DE JARDIM – 25MM – 3/4"	VAR
EXP	EXPURGO – 1.1/2"	80
VD	VÁLVULA DE DESCARGA C/ PVC SOLDÁVEL – 1.1/2"	120
RP	REGISTRO DE PRESSÃO – 25MM – 3/4"	110
RG	REGISTRO DE GAVETA C/ CANOPLA CROMADA	180
RG	REGISTRO DE GAVETA BRUTO	VAR.
AL	COLUNA DE ALIMENTAÇÃO	--
AF	COLUNA DE ÁGUA FRIA	--
AL-XX VAR.	INDICAÇÃO DE TUBO DE ALIMENTAÇÃO SUBINDO	--
AL-XX VAR.	INDICAÇÃO DE TUBO DE ALIMENTAÇÃO DESCENDO	--
AL-XX VAR.	INDICAÇÃO DE TUBO DE ALIMENTAÇÃO PASSANDO	--
AF-XX VAR.	INDICAÇÃO DE TUBO DE ÁGUA FRIA SUBINDO	--
AF-XX VAR.	INDICAÇÃO DE TUBO DE ÁGUA FRIA DESCENDO	--
AF-XX VAR.	INDICAÇÃO DE TUBO DE ÁGUA FRIA PASSANDO	--

LEGENDA DAS TUBULAÇÕES DE ÁGUA FRIA	
— / —	TUBO PVC SOLDÁVEL MARROM EMBUTIDO NA PAREDE OU SOBRE A LAJE DE PISO
— / —	TUBO PVC SOLDÁVEL MARROM SOB O PISO
— / —	TUBO PVC SOLDÁVEL MARROM PELO TETO (ENTRE FORRO E LAJE) – ÁGUA FRIA

OS DIMENSIONAMENTOS DESTES PROJETOS FORAM BASEADOS NAS NORMAS:
1) NBR 5626/2020 – SISTEMAS PREDIAIS DE ÁGUA FRIA E ÁGUA QUENTE – PROJETO, EXECUÇÃO, OPERAÇÃO E MANUTENÇÃO;
2) NBR 8160/1999 – SISTEMAS PREDIAIS DE ESGOTO SANITÁRIO – PROJETO E EXECUÇÃO;
3) NBR 10844/1989 – INSTALAÇÕES PREDIAIS DE ÁGUA PLUVIAL;

NOTAS E CUIDADOS NAS INSTALAÇÕES HIDRÁULICAS:

- 01– TODOS OS TUBOS APARENTES (NÃO EMBUTIDOS NA ALVENARIA) SERÃO FIXADOS COM FITAS METÁLICAS ADEQUADAS;
- 02– TODAS AS CONEXÕES NOS PONTOS DE SAÍDA DE ÁGUA, SERÃO COM BUCHA DE LATÃO;
- 03– EM INSTALAÇÃO PREDIAL DE ÁGUA FRIA ABASTECIDA COM ÁGUA NÃO POTÁVEL, TODAS AS TUBULAÇÕES, RESERVATÓRIOS E PONTOS DE UTILIZAÇÃO DEVEM SER ADEQUADAMENTE IDENTIFICADOS ATRAVÉS DE SÍMBOLOS E CORES, E DEVEM ADVERTIR OS USUÁRIOS COM A SEGUINTE INFORMAÇÃO: "ÁGUA NÃO POTÁVEL";
- 04– NOS CASOS ONDE HÁ NECESSIDADE DE ATRAVESSAR PAREDES OU PISOS ATRAVÉS DE SUA ESPESURA, DEVEM SER ESTUDADAS FORMAS DE PERMITIR A MOVIMENTAÇÃO DA TUBULAÇÃO, EM RELAÇÃO AS PRÓPRIAS PAREDES OU PISOS, PELO USO DE CAMISAS OU OUTRO MEIO, IGUALMENTE EFICAZ;
- 05– A INSTALAÇÃO DE TUBULAÇÕES NO INTERIOR DE PAREDES OU PISOS (TUBULAÇÃO RECOBERTA OU EMBUTIDA) DEVE CONSIDERAR DUAS QUESTÕES BÁSICAS: MANUTENÇÃO E A MOVIMENTAÇÃO DAS TUBULAÇÕES EM RELAÇÃO AS PAREDES OU AOS PISOS, NO QUE SE REFERE À MOVIMENTAÇÃO, EM ESPECIAL, HÁ QUE SE PRESERVAR A INTEGRIDADE FÍSICA E FUNCIONAL DAS TUBULAÇÕES FRENTE AOS DESLOCAMENTOS PREVISTOS DAS PAREDES OU DOS PISOS;
- 06– O TUBO DE SUSPIRO DO BARRILETE DEVERÁ SER PROVIDO DE TELA COM MALHA FINA (#0,5mm) EM SUA EXTREMIDADE;
- 07– O TUBO DO EXTRAVASOR DEVERÁ LANÇAR A ÁGUA EM QUEDA LIVRE EM LOCAL VISÍVEL E DEVERÁ POSSUIR EM SUA EXTREMIDADE, TELA EM MALHA FINA (0,5mm);
- 08– AS TUBULAÇÕES DEVERÃO SEGUIR O SEGUINTE PADRÃO DE CORES: VERDE–ÁGUA FRIA, LARANJA–ÁGUA QUENTE, MARROM–ÁGUA PLUVIAL, PRETO–ESGOTO E AMARELO–GÁS;
- 09– SOMENTE PARA OS CASOS ONDE HÁ TUBULAÇÃO PASSANDO PELA CASA DE MÁQUINAS DOS ELEVADORES: "AS TUBULAÇÕES QUE ESTÃO PASSANDO DENTRO DA CASA DE MÁQUINAS DOS ELEVADORES SERÃO CONVENIENTEMENTE PROTEGIDAS CONTRA IMPACTOS ACIDENTAIS, ATENDENDO AS EXIGÊNCIAS DA NBR NM207/1999";
- 10– OS MATERIAIS E SISTEMAS UTILIZADOS NA IMPERMEABILIZAÇÃO DE RESERVATÓRIOS OU DE OUTROS COMPONENTES DEVEM PRESERVAR A POTABILIDADE DA ÁGUA;
- 11– NOS RESERVATÓRIOS EM QUE HÁ RESERVA DE ÁGUA PARA OUTRAS FINALIDADES, COMO É O CASO DE RESERVA PARA COMBATE A INCÊNDIOS, DEVE HAVER ESPECIAL CUIDADO COM ESTA EXIGÊNCIA;
- 12– AS ALTURAS DOS PONTOS SÃO EM RELAÇÃO AO PISO ACABADO.

REVISÕES			
REV	POR	DATA	DESCRIÇÃO
00	AGM	06/2023	EMIÇÃO INICIAL
01	AGM	11/2024	ALTERAÇÃO DO MÉTODO CONSTRUTIVO ADOPTADO INICIALMENTE (SOLUÇÃO DE ESTRUTURA PRÉ-FABRICADA, COM PAREDES AUTO-PORTANTES) PARA MÉTODO CONSTRUTIVO CONVENCIONAL (ALVENARIA DE BLOCO E ESTRUTURA DE CONCRETO ARMADO)
02	AGM	05/2025	ALTERAÇÃO POR SOLICITAÇÃO DA SEMSA/PMA ATA 14/02/2025



PREFEITURA MUNICIPAL DE ARACRUZ
PREFEITO:
LUIZ CARLOS COUTINHO

OBRA: **CONSTRUÇÃO DA UPA SEDE (PORTE III) NO BAIRRO BELA VISTA**

ENDEREÇO:
AV. CASTELO BRANCO, S/Nº – BAIRRO BELA VISTA, ARACRUZ ES

PROPRIETÁRIO:
PREFEITURA MUNICIPAL DE ARACRUZ – CNPJ 27142702000166

PROJETO HIDROSSANITÁRIO		PRANCHIA: 07/15	
AUTOR DO PROJETO:		ESCALA: INDICADA	
ALEXANDRE GUASTI MONJARDIM – ENG. CIVIL CREA ES 015046/D		DESENHO: DEIVID	
COORDENAÇÃO:		REVISÃO: R02	
MÁRCIA ELIANE DAN – ENG. CIVIL CREA ES 4876/D		DATA: MAIO/2025	CONTRATO: 072/2022 A.S.: 025/2022
ASSUNTO: DETALHES ISOMÉTRICOS			
RESPONSÁVEL TÉCNICO DA OBRA:			

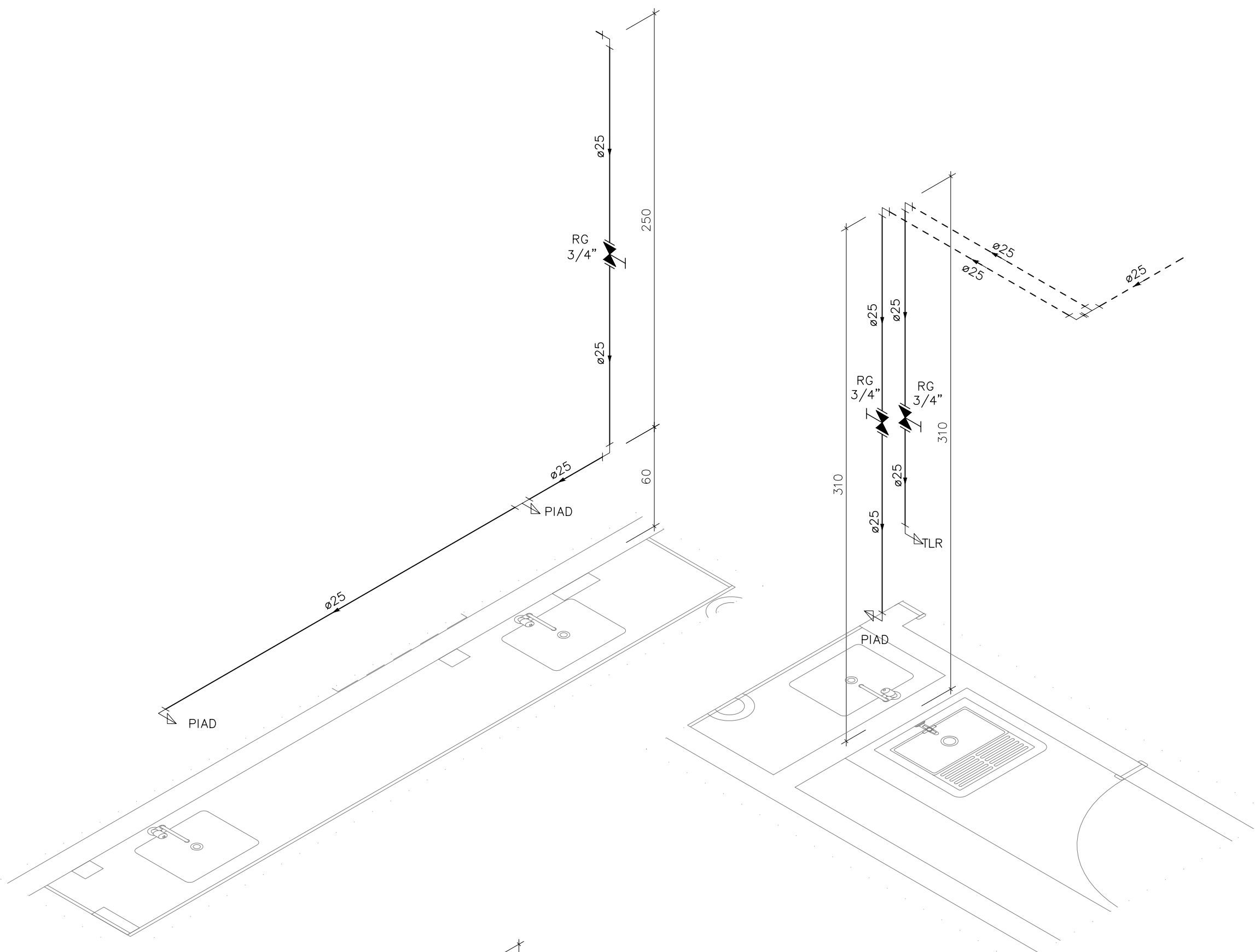

DETALHE HID-36
ESCALA 1:25

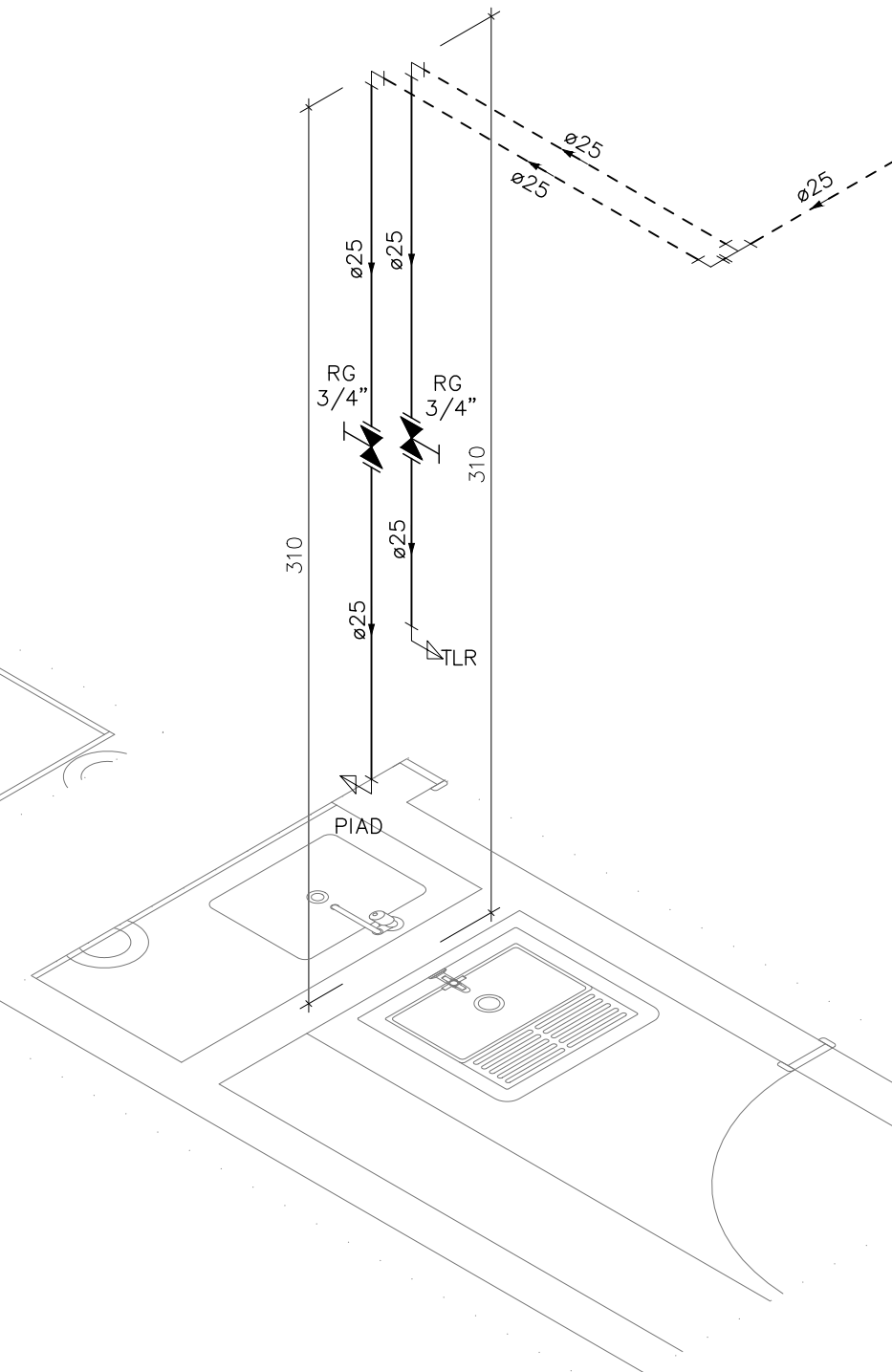

DETALHE HID-37
ESCALA 1:25

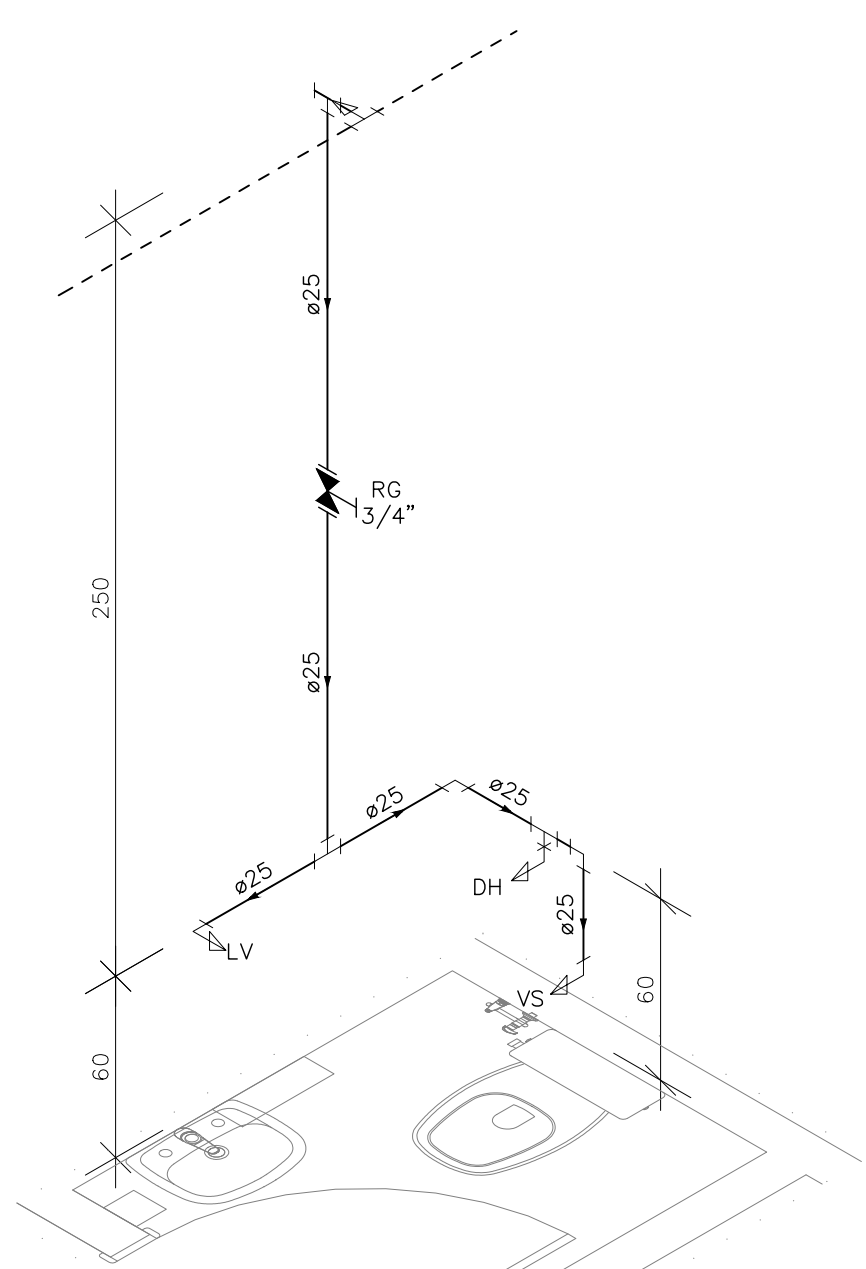

DETALHE HID-38
ESCALA 1:25

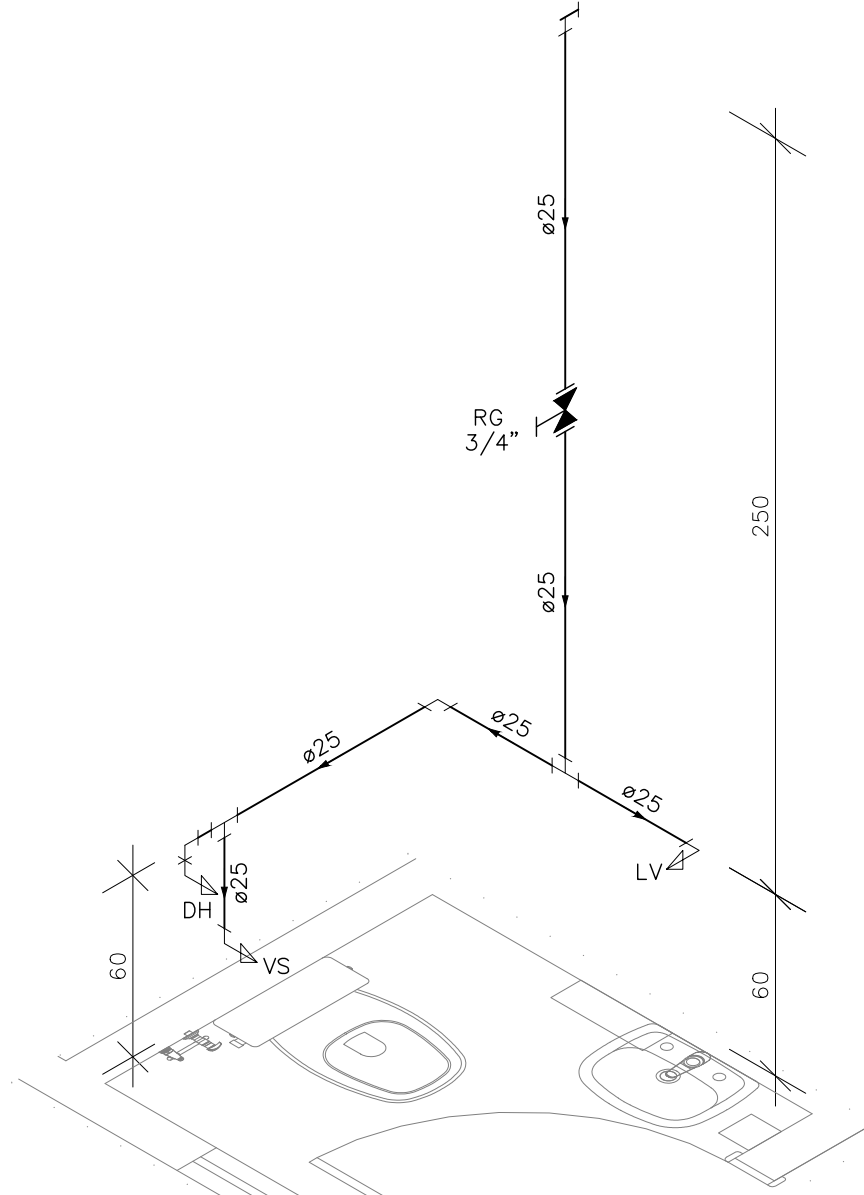

DETALHE HID-39
ESCALA 1:25

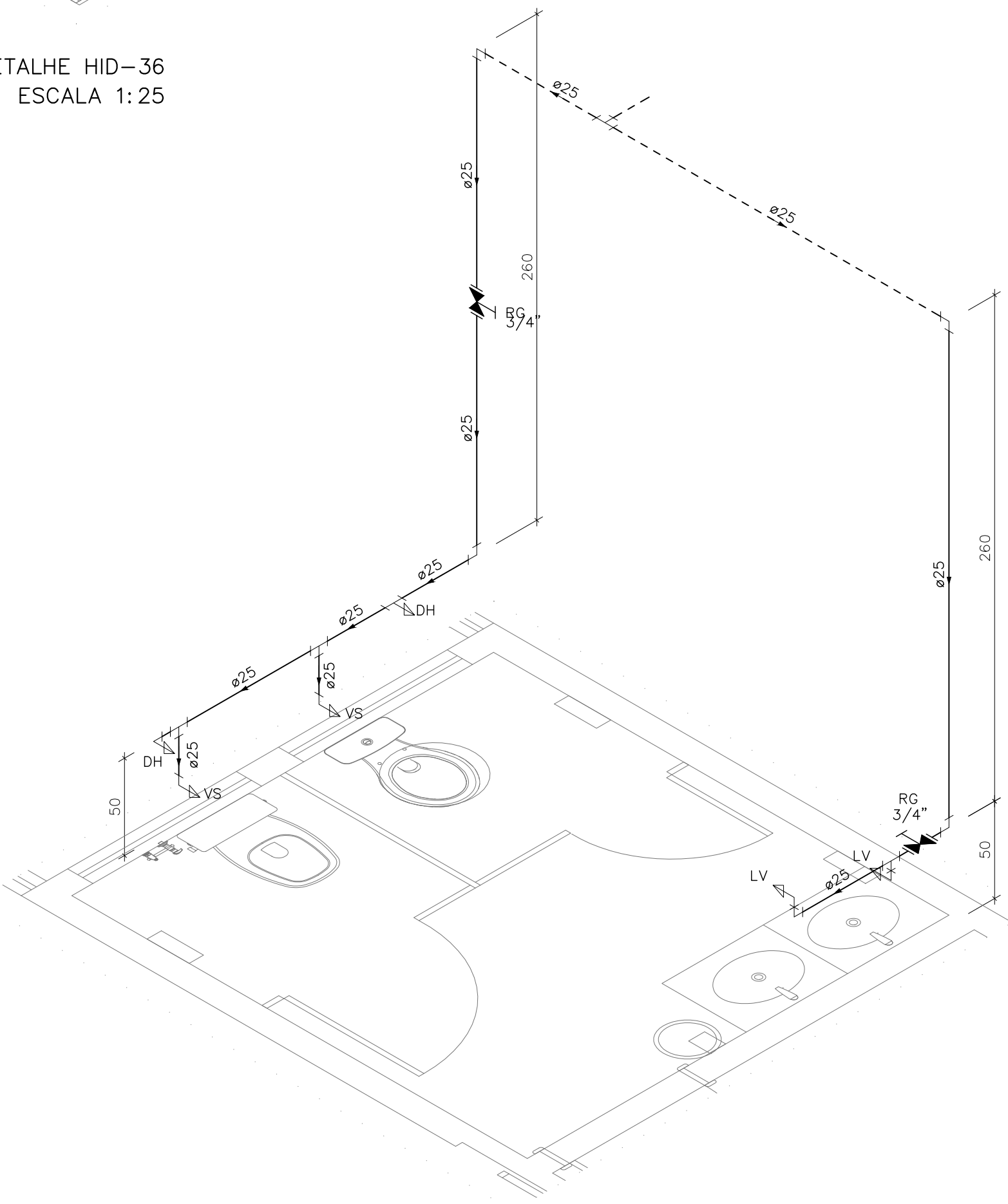

DETALHE HID-40
ESCALA 1:25

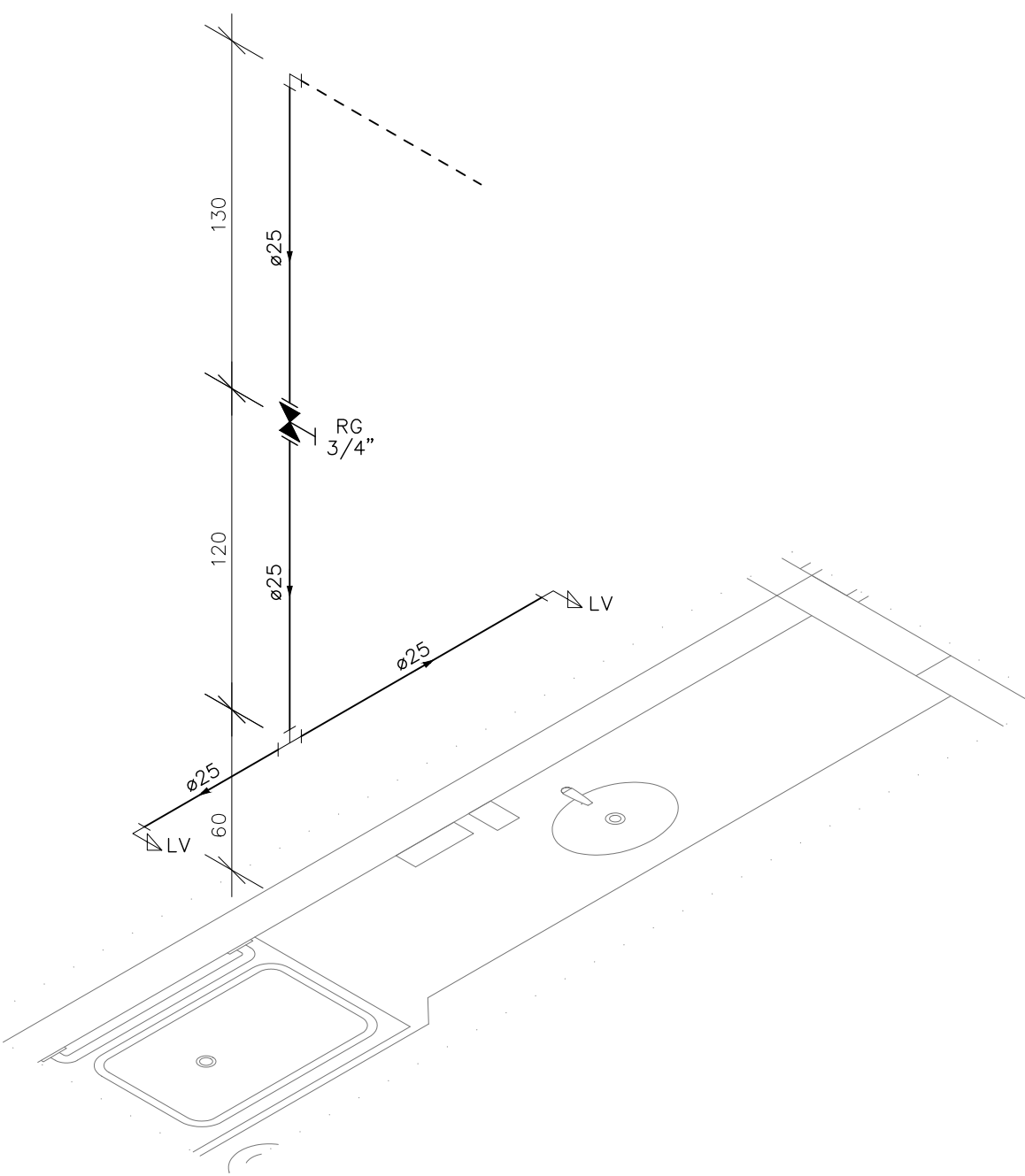

Detalhe HID-41
Escala 1:25

INDICAÇÕES DOS PONTOS DE CONSUMO		
LEGENDA DAS INDICAÇÕES		ALTURA DOS PONTOS (CM)
CH	CHUVEIRO – 25MM X 1/2"	210
DH	DUCHA HIGIÊNICA – 25MM X 1/2"	50
LV	LAVATÓRIO – 25MM – 1/2"	60
PIA	PIA DE COZINHA – 25MM – 3/4"	60
TLR	TANQUE DE LAVAR – 25MM – 3/4"	110
VS	VASO SANITÁRIO C/ CAIXA ACOPLADA 25MM X 1/2"	20
FI	PONTO PARA FILTRO – 25MM	130
PIAD	PIA DE DESPEJO – 25MM X 3/4"	60
TL	TORNEIRA DE LAVAGEM – 25MM – 3/4"	60
TJ	TORNEIRA DE JARDIM – 25MM – 3/4"	VAR
EXP	EXPURGO – 1.1/2"	80
VD	VÁLVULA DE DESCARGA C/ PVC SOLDÁVEL – 1.1/2"	120
RP	REGISTRO DE PRESSÃO – 25MM – 3/4"	110
RG	REGISTRO DE GAVETA C/ CANOPLA CROMADA	180
RG	REGISTRO DE GAVETA BRUTO	VAR.
AL	COLUNA DE ALIMENTAÇÃO	--
AF	COLUNA DE ÁGUA FRIA	--
AL-XX VAR.	INDICAÇÃO DE TUBO DE ALIMENTAÇÃO SUBINDO	--
AL-XX VAR.	INDICAÇÃO DE TUBO DE ALIMENTAÇÃO DESCENDO	--
AL-XX VAR.	INDICAÇÃO DE TUBO DE ALIMENTAÇÃO PASSANDO	--
AF-XX VAR.	INDICAÇÃO DE TUBO DE ÁGUA FRIA SUBINDO	--
AF-XX VAR.	INDICAÇÃO DE TUBO DE ÁGUA FRIA DESCENDO	--
AF-XX VAR.	INDICAÇÃO DE TUBO DE ÁGUA FRIA PASSANDO	--

LEGENDA DAS TUBULAÇÕES DE ÁGUA FRIA	
— / —	TUBO PVC SOLDÁVEL MARROM EMBUTIDO NA PAREDE OU SOBRE A LAJE DE PISO
— / —	TUBO PVC SOLDÁVEL MARROM SOB O PISO
— / —	TUBO PVC SOLDÁVEL MARROM PELO TETO (ENTRE FORRO E LAJE) – ÁGUA FRIA

OS DIMENSIONAMENTOS DESTES PROJETOS FORAM BASEADOS NAS NORMAS:
1) NBR 5626/2020 – SISTEMAS PREDIAIS DE ÁGUA FRIA E ÁGUA QUENTE – PROJETO, EXECUÇÃO, OPERAÇÃO E MANUTENÇÃO;
2) NBR 8160/1999 – SISTEMAS PREDIAIS DE ESGOTO SANITÁRIO – PROJETO E EXECUÇÃO;
3) NBR 10844/1989 – INSTALAÇÕES PREDIAIS DE ÁGUA PLUVIAL;

NOTAS E CUIDADOS NAS INSTALAÇÕES HIDRÁULICAS:
01– TODOS OS TUBOS APARENTES (NÃO EMBUTIDOS NA ALVENARIA) SERÃO FIXADOS COM FITAS METÁLICAS ADEQUADAS;
02– TODAS AS CONEXÕES NOS PONTOS DE SAÍDA DE ÁGUA, SERÃO COM BUCHA DE LATÃO;
03– EM INSTALAÇÃO PREDIAL DE ÁGUA FRIA ABASTECIDA COM ÁGUA NÃO POTÁVEL, TODAS AS TUBULAÇÕES, RESERVATÓRIOS E PONTOS DE UTILIZAÇÃO DEVEM SER ADEQUADAMENTE IDENTIFICADOS ATRAVÉS DE SÍMBOLOS E CORES, E DEVEM ADVERTIR OS USUÁRIOS COM A SEGUINTE INFORMAÇÃO: “ÁGUA NÃO POTÁVEL”;
04– NOS CASOS ONDE HÁ NECESSIDADE DE ATRAVESSAR PAREDES OU PISOS ATRAVÉS DE SUA ESPESSEIRA, DEVEM SER ESTUDADAS FORMAS DE PERMITIR A MOVIMENTAÇÃO DA TUBULAÇÃO, EM RELAÇÃO ÀS PRÓPRIAS PAREDES OU PISOS, PELO USO DE CAMISAS OU OUTRO MEIO, IGUALMENTE EFICAZ;
05– A INSTALAÇÃO DE TUBULAÇÕES NO INTERIOR DE PISOS (TUBULAÇÃO RECOBERTA OU EMBUTIDA) DEVE CONSIDERAR DUAS QUESTÕES BÁSICAS: MANUTENÇÃO E A MOVIMENTAÇÃO DAS TUBULAÇÕES EM RELAÇÃO ÀS PAREDES OU AOS PISOS, NO QUE SE REFERE À MOVIMENTAÇÃO, EM ESPECIAL, HÁ QUE SE PRESERVAR A INTEGRIDADE FÍSICA E FUNCIONAL DAS TUBULAÇÕES FRENTE AOS DESLOCAMENTOS PREVISTOS DAS PAREDES OU DOS PISOS;
06– O TUBO DE SUSPIRO DO BARRILETE DEVERÁ SER PROVIDO DE TELA COM MALHA FINA (#0,5mm) EM SUA EXTREMIDADE;
07– O TUBO DO EXTRAVASOR DEVERÁ LANÇAR A ÁGUA EM QUEDA LIVRE EM LOCAL VISÍVEL E DEVERÁ POSSUIR EM SUA EXTREMIDADE, TELA EM MALHA FINA (0,5mm);
08– AS TUBULAÇÕES DEVERÃO SEGUIR O SEGUINTE PADRÃO DE CORES: VERDE-ÁGUA FRIA, LARANJA-ÁGUA QUENTE, MARRON-ÁGUA PLUVIAL, PRETO-ESGOTO E AMARELO-GÁS;
09– SOMENTE PARA OS CASOS ONDE HÁ TUBULAÇÃO PASSANDO PELA CASA DE MÁQUINAS DOS ELEVADORES: “AS TUBULAÇÕES QUE ESTÃO PASSANDO DENTRO DA CASA DE MÁQUINAS DOS ELEVADORES SERÃO CONVENIENTEMENTE PROTEGIDAS CONTRA IMPACTOS ACIDENTAIS, ATENDENDO AS EXIGÊNCIAS DA NBR NM207/1999”;
10– OS MATERIAIS E SISTEMAS UTILIZADOS NA IMPERMEABILIZAÇÃO DE RESERVATÓRIOS OU DE OUTROS COMPONENTES DEVEM PRESERVAR A POTABILIDADE DA ÁGUA;
11– NOS RESERVATÓRIOS EM QUE HÁ RESERVA DE ÁGUA PARA OUTRAS FINALIDADES, COMO É O CASO DE RESERVA PARA COMBATE A INCÊNDIOS, DEVE HAVER ESPECIAL CUIDADO COM ESTA EXIGÊNCIA;
12– AS ALTURAS DOS PONTOS SÃO EM RELAÇÃO AO PISO ACABADO.

REVISÕES			
REV	POR	DATA	DESCRIÇÃO
00	AGM	06/2023	EMISSION INICIAL
01	AGM	11/2024	ALTERAÇÃO DO MÉTODO CONSTRUTIVO ADOPTADO INICIALMENTE (SOLUÇÃO DE ESTRUTURA PRÉ-FABRICADA, COM PAREDES AUTO PORTANTES) PARA MÉTODO CONSTRUTIVO CONVENCIONAL (ALVENARIA DE BLOCO E ESTRUTURA DE CONCRETO ARMADO)
02	AGM	05/2025	ALTERAÇÃO POR SOLICITAÇÃO DA SEMSA/PMA ATA 14/02/2025



PREFEITURA MUNICIPAL DE ARACRUZ
PREFEITO:
LUIZ CARLOS COUTINHO

OBRA: **CONSTRUÇÃO DA UPB SEDE (PORTE III) NO BAIRRO BELA VISTA**

ENDEREÇO:
AV. CASTELO BRANCO, S/Nº – BAIRRO BELA VISTA, ARACRUZ ES

PROPRIETÁRIO:
PREFEITURA MUNICIPAL DE ARACRUZ – CNPJ 27142702000166

PROJETO HIDROSSANITÁRIO		PRANCHA: 08/15	
AUTOR DO PROJETO:		ESCALA: INDICADA	
ALEXANDRE GUASTI MONJARDIM – ENG. CIVIL CREA ES 015046/D		DESENHO: DEIVID	
COORDENAÇÃO:		REVISÃO: R02	
MÁRCIA ELIANE DAN – ENG. CIVIL CREA ES 4876/D		DATA: MAIO/2025	CONTRATO: 072/2022 A.S.: 025/2022
ASSUNTO: DETALHES ISOMÉTRICOS			
RESPONSÁVEL TÉCNICO DA OBRA:			

DE ACORDO COM A LEGISLAÇÃO VIGENTE.CABE AO AUTOR DO PROJETO QUALQUER ALTERAÇÃO, BEM COMO OS DIREITOS AUTORAIS SOBRE O MESMO.

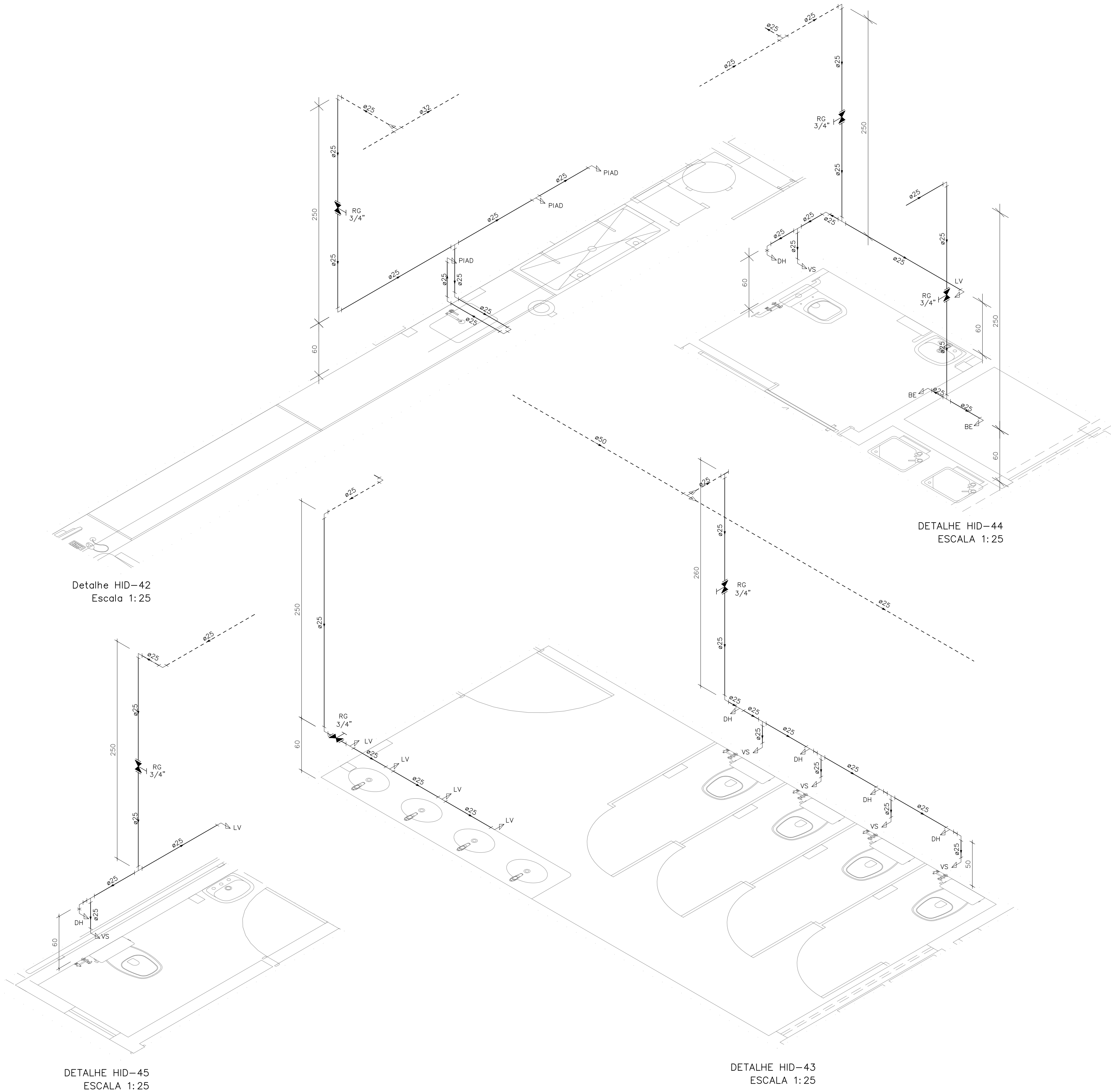

INDICAÇÕES DOS PONTOS DE CONSUMO		
LEGENDA DAS INDICAÇÕES		ALTURA DOS PONTOS (CM)
CH	CHUVEIRO – 25MM X 1/2"	210
DH	DUCHA HIGIÊNICA – 25MM X 1/2"	50
LV	LAVATÓRIO – 25MM – 1/2"	60
PIA	PIA DE COZINHA – 25MM – 3/4"	60
TLR	TANQUE DE LAVAR – 25MM – 3/4"	110
VS	VASO SANITÁRIO C/ CAIXA ACOPLADA 25MM X 1/2"	20
FI	PONTO PARA FILTRO – 25MM	130
PIAD	PIA DE DESPEJO – 25MM X 3/4"	60
TL	TORNEIRA DE LAVAGEM – 25MM – 3/4"	60
TJ	TORNEIRA DE JARDIM – 25MM – 3/4"	VAR
EXP	EXPURGO – 1.1/2"	80
VD	VÁLVULA DE DESCARGA C/ PVC SOLDÁVEL – 1.1/2"	120
RP	REGISTRO DE PRESSÃO – 25MM – 3/4"	110
RG	REGISTRO DE GAVETA C/ CANOPLA CROMADA	180
RG	REGISTRO DE GAVETA BRUTO	VAR.
AL	COLUNA DE ALIMENTAÇÃO	--
AF	COLUNA DE ÁGUA FRIA	--
AL-XX VAR.	INDICAÇÃO DE TUBO DE ALIMENTAÇÃO SUBINDO	--
AL-XX VAR.	INDICAÇÃO DE TUBO DE ALIMENTAÇÃO DESCENDO	--
AL-XX VAR.	INDICAÇÃO DE TUBO DE ALIMENTAÇÃO PASSANDO	--
AF-XX VAR.	INDICAÇÃO DE TUBO DE ÁGUA FRIA SUBINDO	--
AF-XX VAR.	INDICAÇÃO DE TUBO DE ÁGUA FRIA DESCENDO	--
AF-XX VAR.	INDICAÇÃO DE TUBO DE ÁGUA FRIA PASSANDO	--

LEGENDA DAS TUBULAÇÕES DE ÁGUA FRIA	
— / —	TUBO PVC SOLDÁVEL MARRON EMBUTIDO NA PAREDE OU SOBRE A LAJE DE PISO
----- / -----	TUBO PVC SOLDÁVEL MARRON SOB O PISO
----- / -----	TUBO PVC SOLDÁVEL MARRON PELO TETO (ENTRE FORRO E LAJE) – ÁGUA FRIA

OS DIMENSIONAMENTOS DESTES PROJETOS FORAM BASEADOS NAS NORMAS:
1) NBR 5626/2020 – SISTEMAS PREDIAIS DE ÁGUA FRIA E ÁGUA QUENTE – PROJETO, EXECUÇÃO, OPERAÇÃO E MANUTENÇÃO;
2) NBR 8160/1999 – SISTEMAS PREDIAIS DE ESGOTO SANITÁRIO – PROJETO E EXECUÇÃO;
3) NBR 10844/1989 – INSTALAÇÕES PREDIAIS DE ÁGUA PLUVIAL;

NOTAS E CUIDADOS NAS INSTALAÇÕES HIDRÁULICAS:
01– TODOS OS TUBOS APARENTES (NÃO EMBUTIDOS NA ALVENARIA) SERÃO FIXADOS COM FITAS METÁLICAS ADEQUADAS;
02– TODAS AS CONEXÕES NOS PONTOS DE SADA DE ÁGUA, SERÃO COM BUCHA DE LATÃO;
03– EM INSTALAÇÃO PREDIAL DE ÁGUA FRIA ABASTECIDA COM ÁGUA NÃO POTÁVEL, TODAS AS TUBULAÇÕES, RESERVATÓRIOS E PONTOS DE UTILIZAÇÃO DEVEM SER ADEQUADAMENTE IDENTIFICADOS ATRAVÉS DE SÍMBOLOS E CORES, E DEVEM ADVERTIR OS USUÁRIOS COM A SEGUINTE INFORMAÇÃO: "ÁGUA NÃO POTÁVEL";
04– NOS CASOS ONDE HÁ NECESSIDADE DE ATRAVESSAR PAREDES OU PISOS ATRAVÉS DE SUA ESPESURA, DEVEM SER ESTUDADAS FORMAS DE PERMITIR A MOVIMENTAÇÃO DA TUBULAÇÃO, EM RELAÇÃO ÀS PRÓPRIAS PAREDES OU PISOS, PELO USO DE CAMISAS OU OUTRO MEIO, IGUALMENTE EFICAZ;
05– A INSTALAÇÃO DE TUBULAÇÕES NO INTERIOR DE PAREDES OU PISOS (TUBULAÇÃO RECOBERTA OU EMBUTIDA) DEVE CONSIDERAR DUAS QUESTÕES BÁSICAS: MANUTENÇÃO E A MOVIMENTAÇÃO DAS TUBULAÇÕES EM RELAÇÃO ÀS PAREDES OU AOS PISOS, NO QUE SE REFERE À MOVIMENTAÇÃO, EM ESPECIAL, À QUE SE PRESERVA A INTEGRIDADE FÍSICA E FUNCIONAL DAS TUBULAÇÕES FRENTE AOS DESLOCAMENTOS PREVISTOS DAS PAREDES OU DOS PISOS;
06– O TUBO DE SUSPIRO DO BARRILETE DEVERÁ SER PROVIDO DE TELA COM MALHA FINA (#0,5mm) EM SUA EXTREMIDADE;
07– O TUBO DO EXTRAVASOR DEVERÁ LANÇAR A ÁGUA EM QUEDA LIVRE EM LOCAL VISÍVEL E DEVERÁ POSSUIR EM SUA EXTREMIDADE, TELA EM MALHA FINA (0,5mm);
08– AS TUBULAÇÕES DEVERÃO SEGUIR O SEGUINTE PADRÃO DE CORES: VERDE–ÁGUA FRIA, LARANJA–ÁGUA QUENTE, MARRON–ÁGUA PLUVIAL, PRETO–ESGOTO E AMARELO–GÁS;
09– SOMENTE PARA OS CASOS ONDE HÁ TUBULAÇÃO PASSANDO PELA CASA DE MÁQUINAS DOS ELEVADORES: "AS TUBULAÇÕES QUE ESTÃO PASSANDO DENTRO DA CASA DE MÁQUINAS DOS ELEVADORES SERÃO CONVENIENTEMENTE PROTEGIDAS CONTRA IMPACTOS ACIDENTAIS, ATENDENDO AS EXIGÊNCIAS DA NBR NM207/1999";
10– OS MATERIAIS E SISTEMAS UTILIZADOS NA IMPERMEABILIZAÇÃO DE RESERVATÓRIOS OU DE OUTROS COMPONENTES DEVEM PRESERVAR A POTABILIDADE DA ÁGUA;
11– NOS RESERVATÓRIOS EM QUE HÁ RESERVA DE ÁGUA PARA OUTRAS FINALIDADES, COMO É O CASO DE RESERVA PARA COMBATE A INCÊNDIOS, DEVE HAVER ESPECIAL CUIDADO COM ESTA EXIGÊNCIA;
12– AS ALTURAS DOS PONTOS SÃO EM RELAÇÃO AO PISO ACABADO.

REVISÕES	
REV	DESCRIÇÃO
00	EMISSÃO INICIAL
01	ALTERAÇÃO DO MÉTODO CONSTRUTIVO ADOPTADO INICIALMENTE (SOLUÇÃO DE ESTRUTURA PRÉ-FABRICADA, COM PAREDES AUTO-PORTANTES) PARA MÉTODO CONSTRUTIVO CONVENCIONAL (ALVENARIA DE BLOCO E ESTRUTURA DE CONCRETO ARMADO)
02	ALTERAÇÃO POR SOLICITAÇÃO DA SEMSA/PMA ATA 14/02/2025



PREFEITURA MUNICIPAL DE ARACRUZ
PREFEITO:
LUIZ CARLOS COUTINHO

OBRA: **CONSTRUÇÃO DA UPA SEDE (PORTE III) NO BAIRRO BELA VISTA**

ENDEREÇO:
AV. CASTELO BRANCO, S/Nº – BAIRRO BELA VISTA, ARACRUZ ES

PROPRIETÁRIO:
PREFEITURA MUNICIPAL DE ARACRUZ – CNPJ 27142702000166

PROJETO HIDROSSANITÁRIO		PRANCHA: 09/15	
AUTOR DO PROJETO:	ALEXANDRE GUASTI MONJARDIM – ENG. CIVIL CREA ES 015046/D	ESCALA: INDICADA	
COORDENAÇÃO:	MÁRCIA ELIANE DAN – ENG. CIVIL CREA ES 4876/D	DESENHO: DEIVID	
ASSUNTO: DETALHES ISOMÉTRICOS		REVISÃO: R02	
RESPONSÁVEL TÉCNICO DA OBRA:		DATA: MAIO/2025	CONTRATO: 072/2022 A.S.: 025/2022

DE ACORDO COM A LEGISLAÇÃO VIGENTE,CABE AO AUTOR DO PROJETO QUALQUER ALTERAÇÃO, BEM COMO OS DIREITOS AUTORAIS SOBRE O MESMO.

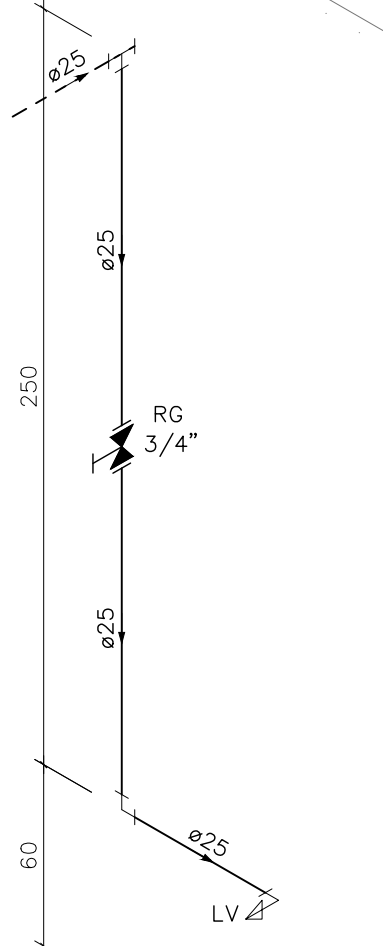
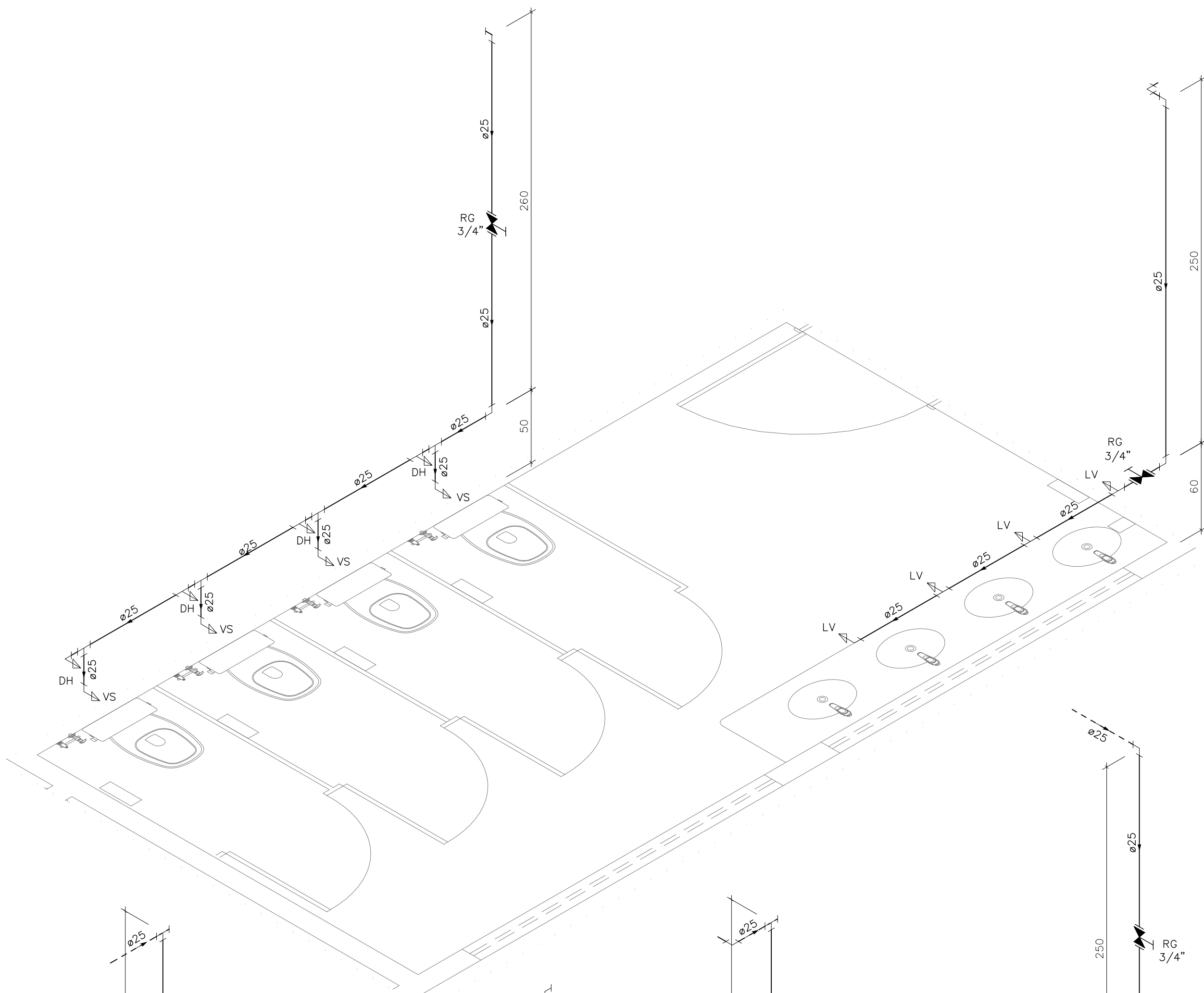

DETALHE HID-46
ESCALA 1:25

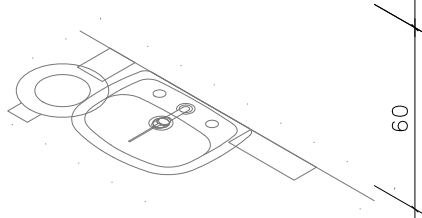

DETALHE HID-50
ESCALA 1:25

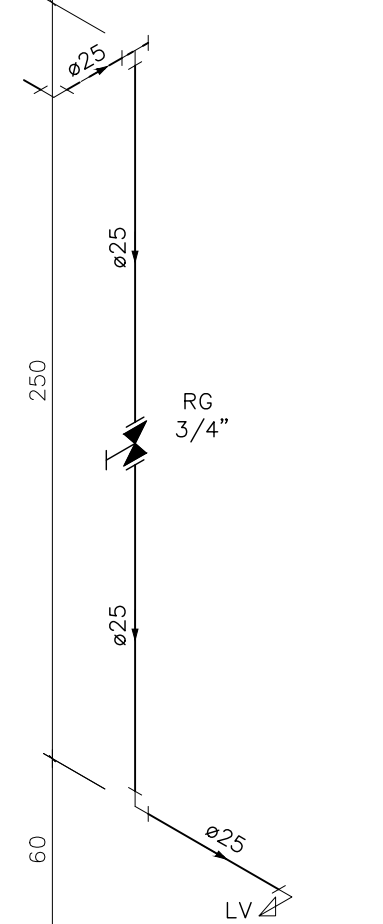

DETALHE HID-51
ESCALA 1:25

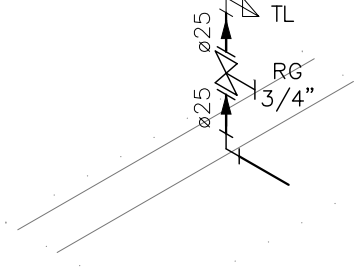

DETALHE HID-58
ESCALA 1:25

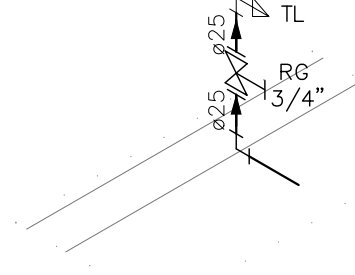

DETALHE HID-59
ESCALA 1:25

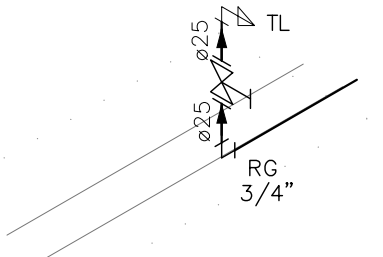

DETALHE HID-60
ESCALA 1:25

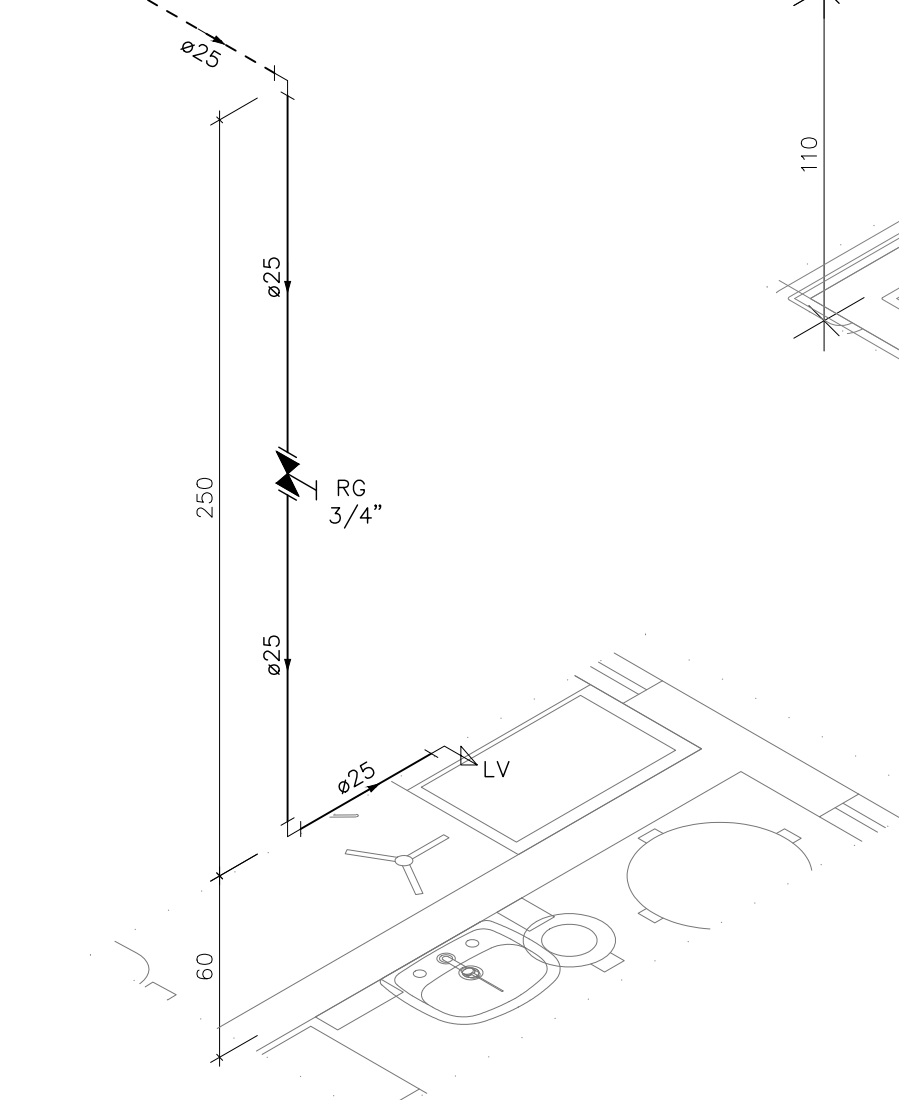

DETALHE HID-48
ESCALA 1:25

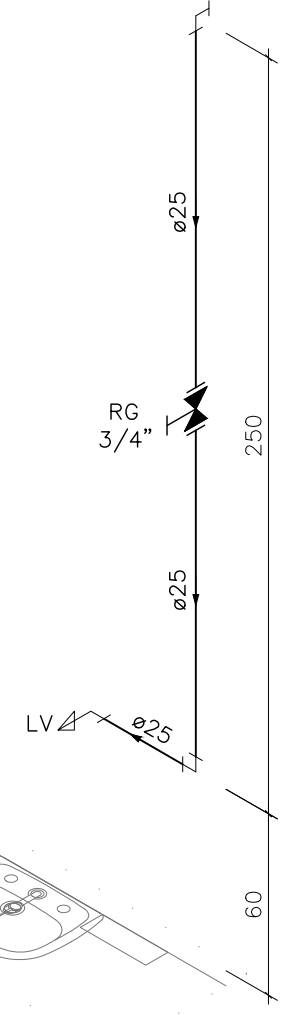

DETALHE HID-56
ESCALA 1:25

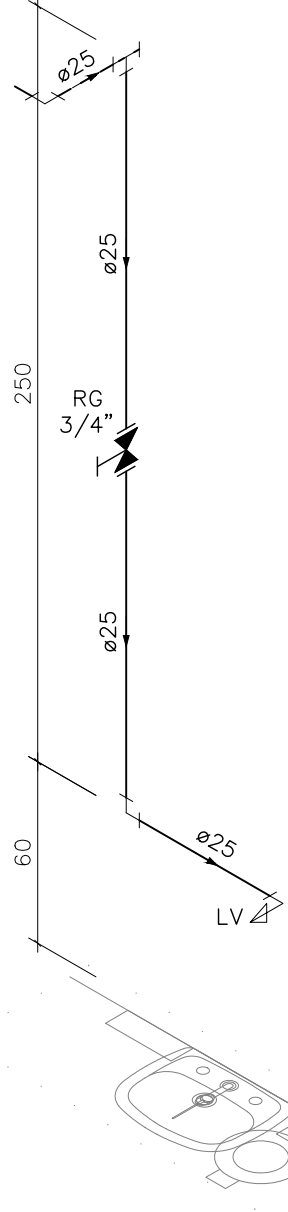

DETALHE HID-55
ESCALA 1:25

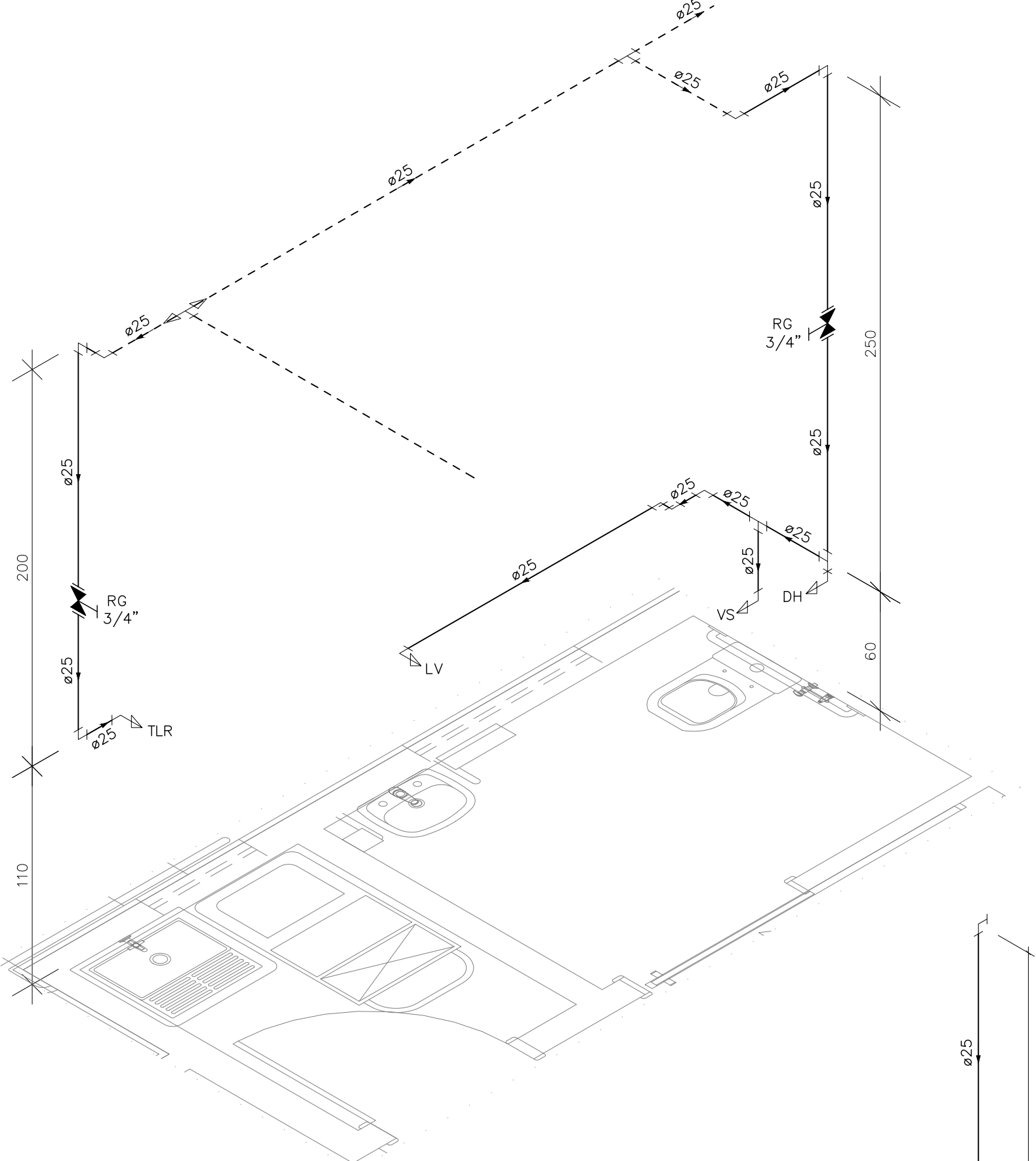

DETALHE HID-47
ESCALA 1:25

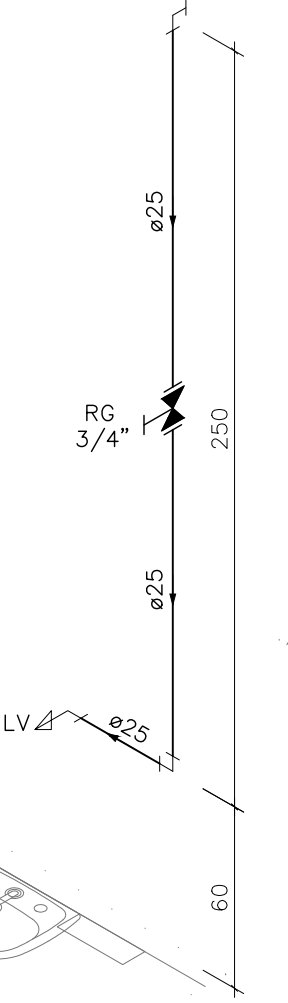

DETALHE HID-54
ESCALA 1:25

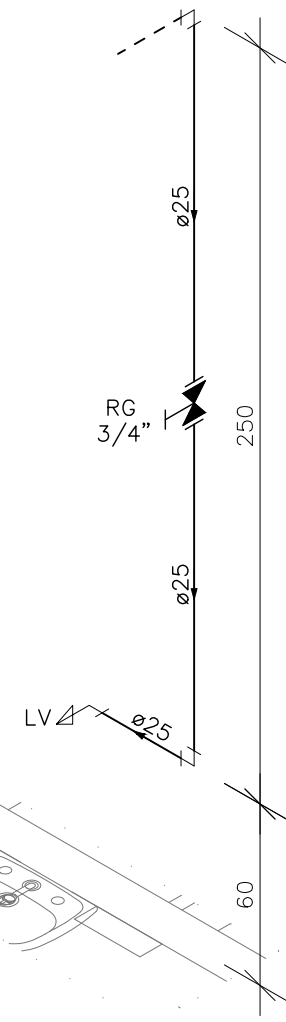

Detalhe HID-53
Escala 1:25

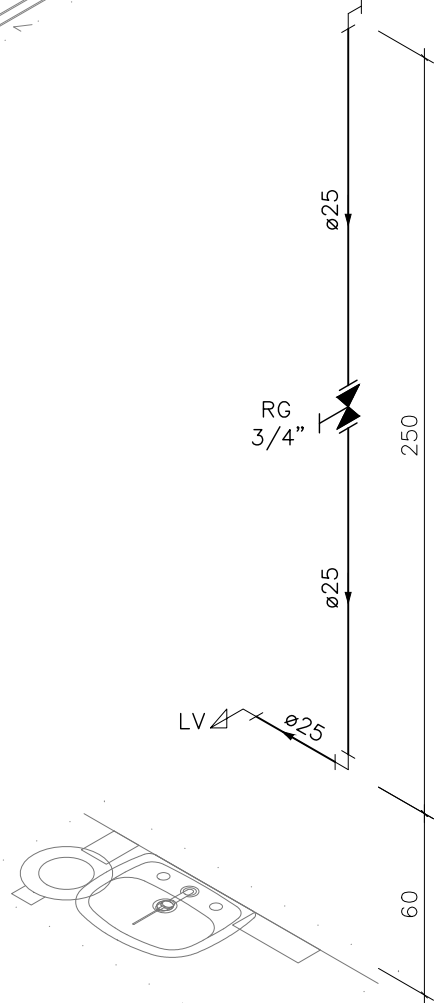

DETALHE HID-52
ESCALA 1:25

INDICAÇÕES DOS PONTOS DE CONSUMO		
LEGENDA DAS INDICAÇÕES		ALTURA DOS PONTOS (CM)
CH	CHUVEIRO – 25MM X 1/2"	210
DH	DUCHA HIGIÊNICA – 25MM X 1/2"	50
LV	LAVATÓRIO – 25MM – 1/2"	60
PIA	PIA DE COZINHA – 25MM – 3/4"	60
TLR	TANQUE DE LAVAR – 25MM – 3/4"	110
VS	VASO SANITÁRIO C/ CAIXA ACOPLADA 25MM X 1/2"	20
FI	PONTO PARA FILTRO – 25MM	130
PIAD	PIA DE DESPEJO – 25MM X 3/4"	60
TL	TORNEIRA DE LAVAGEM – 25MM – 3/4"	60
TJ	TORNEIRA DE JARDIM – 25MM – 3/4"	VAR
EXP	EXPURGO – 1.1/2"	80
VD	VÁLVULA DE DESCARGA C/ PVC SOLDÁVEL – 1.1/2"	120
RP	REGISTRO DE PRESSÃO – 25MM – 3/4"	110
RG	REGISTRO DE GAVETA C/ CANOPLA CROMADA	180
RG	REGISTRO DE GAVETA BRUTO	VAR.
AL	COLUNA DE ALIMENTAÇÃO	--
AF	COLUNA DE ÁGUA FRIA	--
AL-XX VAR.	INDICAÇÃO DE TUBO DE ALIMENTAÇÃO SUBINDO	--
AL-XX VAR.	INDICAÇÃO DE TUBO DE ALIMENTAÇÃO DESCENDO	--
AL-XX VAR.	INDICAÇÃO DE TUBO DE ALIMENTAÇÃO PASSANDO	--
AF-XX VAR.	INDICAÇÃO DE TUBO DE ÁGUA FRIA SUBINDO	--
AF-XX VAR.	INDICAÇÃO DE TUBO DE ÁGUA FRIA DESCENDO	--
AF-XX VAR.	INDICAÇÃO DE TUBO DE ÁGUA FRIA PASSANDO	--

LEGENDA DAS TUBULAÇÕES DE ÁGUA FRIA	
— / —	TUBO PVC SOLDÁVEL MARROM EMBUTIDO NA PAREDE OU SOBRE A LAJE DE PISO
— / —	TUBO PVC SOLDÁVEL MARROM SOB O PISO
— / —	TUBO PVC SOLDÁVEL MARROM PELO TETO (ENTRE FORRO E LAJE) – ÁGUA FRIA

OS DIMENSIONAMENTOS DESTES PROJETO FORAM BASEADOS NAS NORMAS:
1) NBR 5626/2020 – SISTEMAS PREDIAIS DE ÁGUA FRIA E ÁGUA QUENTE – PROJETO, EXECUÇÃO, OPERAÇÃO E MANUTENÇÃO;
2) NBR 8160/1999 – SISTEMAS PREDIAIS DE ESGOTO SANITÁRIO – PROJETO E EXECUÇÃO;
3) NBR 10844/1989 – INSTALAÇÕES PREDIAIS DE ÁGUA PLUVIAL;

NOTAS E CUIDADOS NAS INSTALAÇÕES HIDRÁULICAS:
01- TODOS OS TUBOS APARENTES (NÃO EMBUTIDOS NA ALVENARIA) SERÃO FIXADOS COM FITAS METÁLICAS ADEQUADAS;
02- TODAS AS CONEXÕES NOS PONTOS DE SADA DE ÁGUA, SERÃO COM BUCHA DE LATÃO;
03- EM INSTALAÇÃO PREDIAL DE ÁGUA FRIA ABASTECIDA COM ÁGUA NÃO POTÁVEL, TODAS AS TUBULAÇÕES, RESERVATÓRIOS E PONTOS DE UTILIZAÇÃO DEVEM SER ADEQUADAMENTE IDENTIFICADOS ATRAVÉS DE SÍMBOLOS E CORES, E DEVEM ADVERTIR OS USUÁRIOS COM A SEGUINTE INFORMAÇÃO: "ÁGUA NÃO POTÁVEL";
04- NOS CASOS ONDE HÁ NECESSIDADE DE ATRAVESSAR PAREDES OU PISOS ATRAVÉS DE SUA ESPESURA, DEVEM SER ESTUDADAS FORMAS DE PERMITIR A MOVIMENTAÇÃO DA TUBULAÇÃO, EM RELAÇÃO ÀS PRÓPRIAS PAREDES OU PISOS, PELO USO DE CAMISAS OU OUTRO MEIO, IGUALMENTE EFICAZ;
05- A INSTALAÇÃO DE TUBULAÇÕES NO INTERIOR DE PAREDES OU PISOS (TUBULAÇÃO RECOBERTA OU EMBUTIDA) DEVE CONSIDERAR DUAS QUESTÕES BÁSICAS: MANUTENÇÃO E A MOVIMENTAÇÃO DAS TUBULAÇÕES EM RELAÇÃO ÀS PAREDES OU AOS PISOS, NO QUE SE REFERE À MOVIMENTAÇÃO, EM ESPECIAL, À QUE SE PRESERVA A INTEGRIDADE FÍSICA E FUNCIONAL DAS TUBULAÇÕES FRENTE AOS DESLOCAMENTOS PREVISTOS DAS PAREDES OU DOS PISOS;
06- O TUBO DE SUSPIRO DO BARRILETE DEVERÁ SER PROVEDO DE TELA COM MALHA FINA (#0,5mm) EM SUA EXTREMIDADE;
07- O TUBO DO EXTRAVASOR DEVERÁ LANÇAR A ÁGUA EM QUEDA LIVRE EM LOCAL VISÍVEL E DEVERÁ POSSUIR EM SUA EXTREMIDADE, TELA EM MALHA FINA (0,5mm);
08- AS TUBULAÇÕES DEVERÃO SEGUIR O SEGUINTE PADRÃO DE CORES: VERDE-ÁGUA FRIA, LARANJA-ÁGUA QUENTE, MARROM-ÁGUA PLUVIAL, PRETO-ESGOTO E AMARELO-GÁS;
09- SOMENTE PARA OS CASOS ONDE HÁ TUBULAÇÃO PASSANDO PELA CASA DE MÁQUINAS DOS ELEVADORES: "AS TUBULAÇÕES QUE ESTÃO PASSANDO DENTRO DA CASA DE MÁQUINAS DOS ELEVADORES SERÃO CONVENIENTEMENTE PROTEGIDAS CONTRA IMPACTOS ACIDENTAIS, ATENDENDO AS EXIGÊNCIAS DA NBR NM207/1999";
10- OS MATERIAIS E SISTEMAS UTILIZADOS NA IMPERMEABILIZAÇÃO DE RESERVATÓRIOS OU DE OUTROS COMPONENTES DEVEM PRESERVAR A POTABILIDADE DA ÁGUA;
11- NOS RESERVATÓRIOS EM QUE HÁ RESERVA DE ÁGUA PARA OUTRAS FINALIDADES, COMO É O CASO DE RESERVA PARA COMBATE A INCÊNDIOS, DEVE HAVER ESPECIAL CUIDADO COM ESTA EXIGÊNCIA;
12- AS ALTURAS DOS PONTOS SÃO EM RELAÇÃO AO PISO ACABADO.

REVISÕES			
REV	POR	DATA	DESCRIÇÃO
00	AGM	06/2023	EMISSIONAL INICIAL
01	AGM	11/2024	ALTERAÇÃO DO MÉTODO CONSTRUTIVO ADOPTADO INICIALMENTE (SOLUÇÃO DE ESTRUTURA PRÉ-FABRICADA, COM PAREDES AUTO-PORTANTES) PARA MÉTODO CONSTRUTIVO CONVENCIONAL (ALVENARIA DE BLOCO E ESTRUTURA DE CONCRETO ARMADO)
02	AGM	05/2025	ALTERAÇÃO POR SOLICITAÇÃO DA SEMSA/PMA ATA 14/02/2025



PREFEITURA MUNICIPAL DE ARACRUZ
PREFEITO:
LUIZ CARLOS COUTINHO

OBRA: **CONSTRUÇÃO DA UPA SEDE (PORTE III) NO BAIRRO BELA VISTA**

ENDEREÇO:
AV. CASTELO BRANCO, S/Nº – BAIRRO BELA VISTA, ARACRUZ ES

PROPRIETÁRIO:
PREFEITURA MUNICIPAL DE ARACRUZ – CNPJ 27142702000166

PROJETO HIDROSSANITÁRIO	PRANCHA: 10/15
AUTOR DO PROJETO:	ESCALA: INDICADA
ALEXANDRE GUASTI MONJARDIM – ENG. CIVIL CREA ES 015046/D	DESENHO: DEVID
COORDENAÇÃO: MÁRCIA ELIANE DAN – ENG. CIVIL CREA ES 4876/D	REVISÃO: R02
ASSUNTO: DETALHES ISOMÉTRICOS	DATA: MAIO/2025
RESPONSÁVEL TÉCNICO DA OBRA:	CONTRATO: 072/2022 A.S.: 025/2022



RUA HENRIQUE MASCOSO, 1003
SALA 105 / 106 – CENTRO, VILA
VELHA ES
TEL: (27) 3222-8777 /
(27) 3222-2477
E-MAIL: dan@daengenaria.com.br

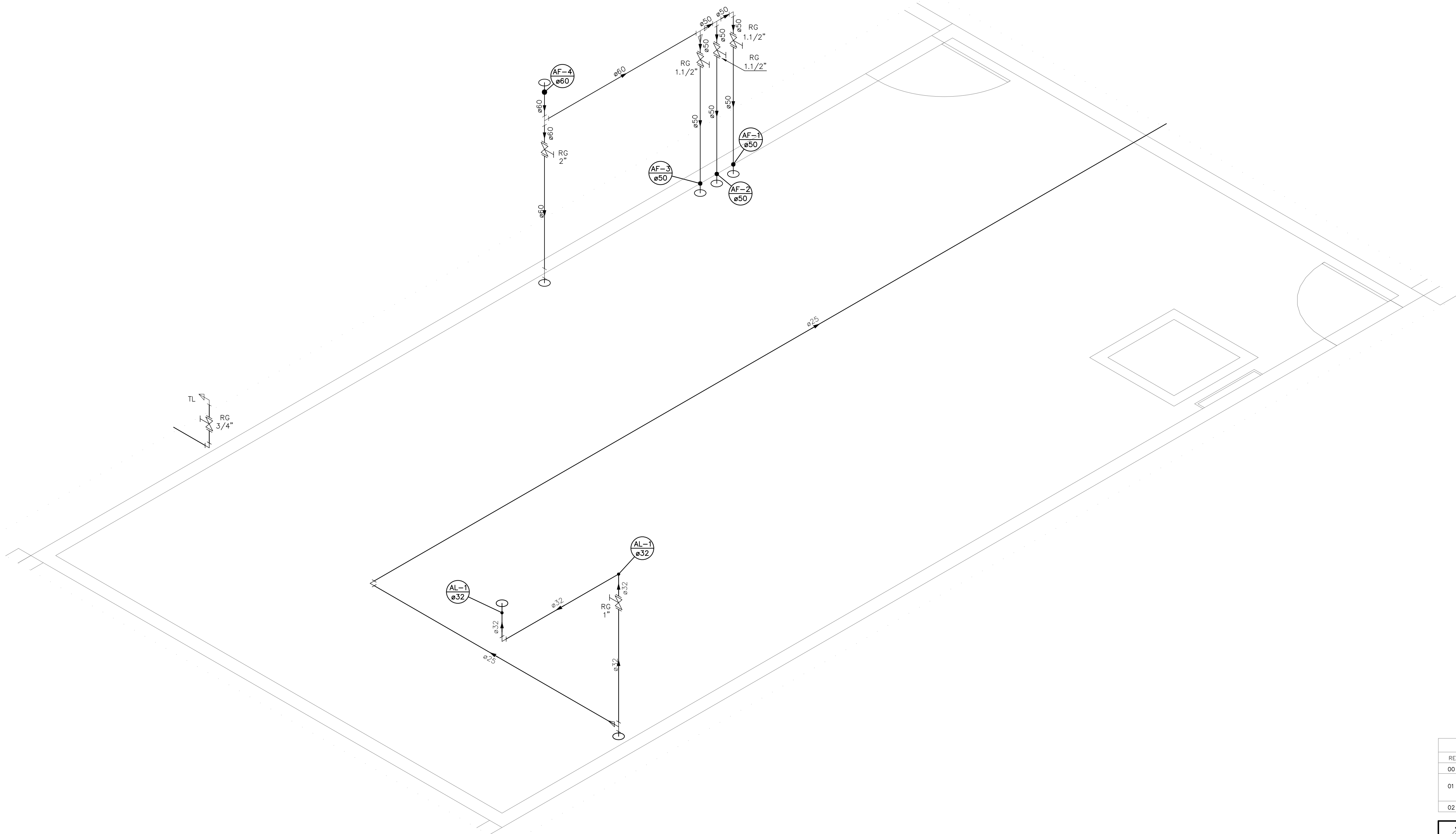

DETALHE HID-57
ESCALA 1:25

INDICAÇÕES DOS PONTOS DE CONSUMO		
LEGENDA DAS INDICAÇÕES		ALTURA DOS PONTOS (CM)
CH	CHUVEIRO – 25MM X 1/2"	210
DH	DUCHA HIGIÊNICA – 25MM X 1/2"	50
LV	LAVATÓRIO – 25MM – 1/2"	60
PIA	PIA DE COZINHA – 25MM – 3/4"	60
TLR	TANQUE DE LAVAR – 25MM – 3/4"	110
VS	VASO SANITÁRIO C/ CAIXA ACOPLADA 25MM X 1/2"	20
FI	PONTO PARA FILTRO – 25MM	130
PIAD	PIA DE DESPEJO – 25MM X 3/4"	60
TL	TORNEIRA DE LAVAGEM – 25MM – 3/4"	60
TJ	TORNEIRA DE JARDIM – 25MM – 3/4"	VAR
EXP	EXPURGO – 1.1/2"	80
VD	VÁLVULA DE DESCARGA C/ PVC SOLDÁVEL – 1.1/2"	120
RP	REGISTRO DE PRESSÃO – 25MM – 3/4"	110
RG	REGISTRO DE GAVETA C/ CANOPLA CROMADA	180
RG	REGISTRO DE GAVETA BRUTO	VAR.
AL	COLUNA DE ALIMENTAÇÃO	--
AF	COLUNA DE ÁGUA FRIA	--
AL-XX VAR.	INDICAÇÃO DE TUBO DE ALIMENTAÇÃO SUBINDO	--
AL-XX VAR.	INDICAÇÃO DE TUBO DE ALIMENTAÇÃO DESCENDO	--
AL-XX VAR.	INDICAÇÃO DE TUBO DE ALIMENTAÇÃO PASSANDO	--
AF-XX VAR.	INDICAÇÃO DE TUBO DE ÁGUA FRIA SUBINDO	--
AF-XX VAR.	INDICAÇÃO DE TUBO DE ÁGUA FRIA DESCENDO	--
AF-XX VAR.	INDICAÇÃO DE TUBO DE ÁGUA FRIA PASSANDO	--

LEGENDA DAS TUBULAÇÕES DE ÁGUA FRIA	
— / —	TUBO PVC SOLDÁVEL MARROM EMBUTIDO NA PAREDE OU SOBRE A LAJE DE PISO
----- / -----	TUBO PVC SOLDÁVEL MARROM SOB O PISO
----- / -----	TUBO PVC SOLDÁVEL MARROM PELO TETO (ENTRE FORRO E LAJE) – ÁGUA FRIA

OS DIMENSIONAMENTOS DESTES PROJETO FORAM BASEADOS NAS NORMAS:
1) NBR 5626/2020 – SISTEMAS PREDIAIS DE ÁGUA FRIA E ÁGUA QUENTE – PROJETO, EXECUÇÃO, OPERAÇÃO E MANUTENÇÃO;
2) NBR 8160/1999 – SISTEMAS PREDIAIS DE ESGOTO SANITÁRIO – PROJETO E EXECUÇÃO;
3) NBR 10844/1989 – INSTALAÇÕES PREDIAIS DE ÁGUA PLUVIAL;

NOTAS E CUIDADOS NAS INSTALAÇÕES HIDRÁULICAS:
01– TODOS OS TUBOS APARENTES (NÃO EMBUTIDOS NA ALVENARIA) SERÃO FIXADOS COM FITAS METÁLICAS ADEQUADAS;
02– TODAS AS CONEXÕES NOS PONTOS DE SAÍDA DE ÁGUA, SERÃO COM BUCHA DE LATÃO;
03– EM INSTALAÇÃO PREDIAL DE ÁGUA FRIA ABASTECIDA COM ÁGUA NÃO POTÁVEL, TODAS AS TUBULAÇÕES, RESERVATÓRIOS E PONTOS DE UTILIZAÇÃO DEVEM SER ADEQUADAMENTE IDENTIFICADOS ATRAVÉS DE SÍMBOLOS E CORES, E DEVEM ADVERTIR OS USUÁRIOS COM A SEGUINTE INFORMAÇÃO: "ÁGUA NÃO POTÁVEL";
04– NOS CASOS ONDE HÁ NECESSIDADE DE ATRAVESSAR PAREDES OU PISOS ATRAVÉS DE SUA ESPESURA, DEVEM SER ESTUDADAS FORMAS DE PERMITIR A MOVIMENTAÇÃO DA TUBULAÇÃO, EM RELAÇÃO ÀS PRÓPRIAS PAREDES OU PISOS, PELO USO DE CAMISAS OU OUTRO MEIO, IGUALMENTE EFICAZ;
05– A INSTALAÇÃO DE TUBULAÇÕES NO INTERIOR DE PAREDES OU PISOS (TUBULAÇÃO RECOBERTA OU EMBUTIDA) DEVE CONSIDERAR DUAS QUESTÕES BÁSICAS: MANUTENÇÃO E A MOVIMENTAÇÃO DAS TUBULAÇÕES EM RELAÇÃO ÀS PAREDES OU AOS PISOS, NO QUE SE REFERE À MOVIMENTAÇÃO, EM ESPECIAL, HÁ QUE SE PRESERVAR A INTEGRIDADE FÍSICA E FUNCIONAL DAS TUBULAÇÕES FRENTE AOS DESLOCAMENTOS PREVISTOS DAS PAREDES OU DOS PISOS;
06– O TUBO DE SUSPIRO DO BARRILETE DEVERÁ SER PROVIDO DE TELA COM MALHA FINA (Ø0,5mm) EM SUA EXTREMIDADE;
07– O TUBO DO EXTRAVASOR DEVERÁ LANÇAR A ÁGUA EM QUEDA LIVRE EM LOCAL VISÍVEL E DEVERÁ POSSUIR EM SUA EXTREMIDADE, TELA EM MALHA FINA (0,5mm);
08– AS TUBULAÇÕES DEVERÃO SEGUIR O SEGUINTE PADRÃO DE CORES: VERDE-ÁGUA FRIA, LARANJA-ÁGUA QUENTE, MARRON-ÁGUA PLUVIAL, PRETO-ESGOTO E AMARELO-GÁS;
09– SOMENTE PARA OS CASOS ONDE HÁ TUBULAÇÃO PASSANDO PELA CASA DE MÁQUINAS DOS ELEVADORES: "AS TUBULAÇÕES QUE ESTÃO PASSANDO DENTRO DA CASA DE MÁQUINAS DOS ELEVADORES SERÃO CONVENIENTEMENTE PROTEGIDAS CONTRA IMPACTOS ACIDENTAIS, ATENDENDO AS EXIGÊNCIAS DA NBR NM207/1999";
10– OS MATERIAIS E SISTEMAS UTILIZADOS NA IMPERMEABILIZAÇÃO DE RESERVATÓRIOS OU DE OUTROS COMPONENTES DEVEM PRESERVAR A POTABILIDADE DA ÁGUA;
11– NOS RESERVATÓRIOS EM QUE HÁ RESERVA DE ÁGUA PARA OUTRAS FINALIDADES, COMO É O CASO DE RESERVA PARA COMBATE A INCÊNDIOS, DEVE HAVER ESPECIAL CUIDADO COM ESTA EXIGÊNCIA;
12– AS ALTURAS DOS PONTOS SÃO EM RELAÇÃO AO PISO ACABADO.

REVISÕES			
REV	POR	DATA	DESCRIÇÃO
00	AGM	06/2023	EMIÇÃO INICIAL
01	AGM	11/2024	ALTERAÇÃO DO MÉTODO CONSTRUTIVO ADOPTADO INICIALMENTE (SOLUÇÃO DE ESTRUTURA PRÉ-FABRICADA, COM PAREDES AUTO-PORTANTES) PARA MÉTODO CONSTRUTIVO CONVENCIONAL (ALVENARIA DE BLOCO E ESTRUTURA DE CONCRETO ARMADO)
02	AGM	05/2025	ALTERAÇÃO POR SOLICITAÇÃO DA SEMSA/PMA ATA 14/02/2025



PREFEITURA MUNICIPAL DE ARACRUZ
PREFEITO:
LUIZ CARLOS COUTINHO

OBRA: **CONSTRUÇÃO DA UPA SEDE (PORTE III) NO BAIRRO BELA VISTA**

ENDEREÇO:
AV. CASTELO BRANCO, S/Nº – BAIRRO BELA VISTA, ARACRUZ ES

PROPRIETÁRIO:
PREFEITURA MUNICIPAL DE ARACRUZ – CNPJ 27142702000166

PROJETO HIDROSSANITÁRIO

AUTOR DO PROJETO:
ALEXANDRE GUASTI MONJARDIM – ENG. CIVIL CREA ES 015046/D
COORDENAÇÃO:
MÁRCIA ELIANE DAN – ENG. CIVIL CREA ES 4876/D

PRANCHAS:
11/15

ESCALA:
INDICADA

DESENHO:
DEIVID

REVISÃO:
R02

DATA:
MAIO/2025



DAW
ENGENHARIA

RUA HENRIQUE MASCOSO, 1033
SALA 105 / 106 – CENTRO, VILA
VELHA ES
TEL: (27) 3229-8777 /
(27) 3229-2471
E-MAIL: dan@daengenaria.com.br

CONTRATO: 072/2022
A.S.: 025/2022

RESPONSÁVEL TÉCNICO DA OBRA:

DE ACORDO COM A LEGISLAÇÃO VIGENTE.CABE AO AUTOR DO PROJETO QUALQUER ALTERAÇÃO,
BEM COMO OS DIREITOS AUTORAIS SOBRE O MESMO.

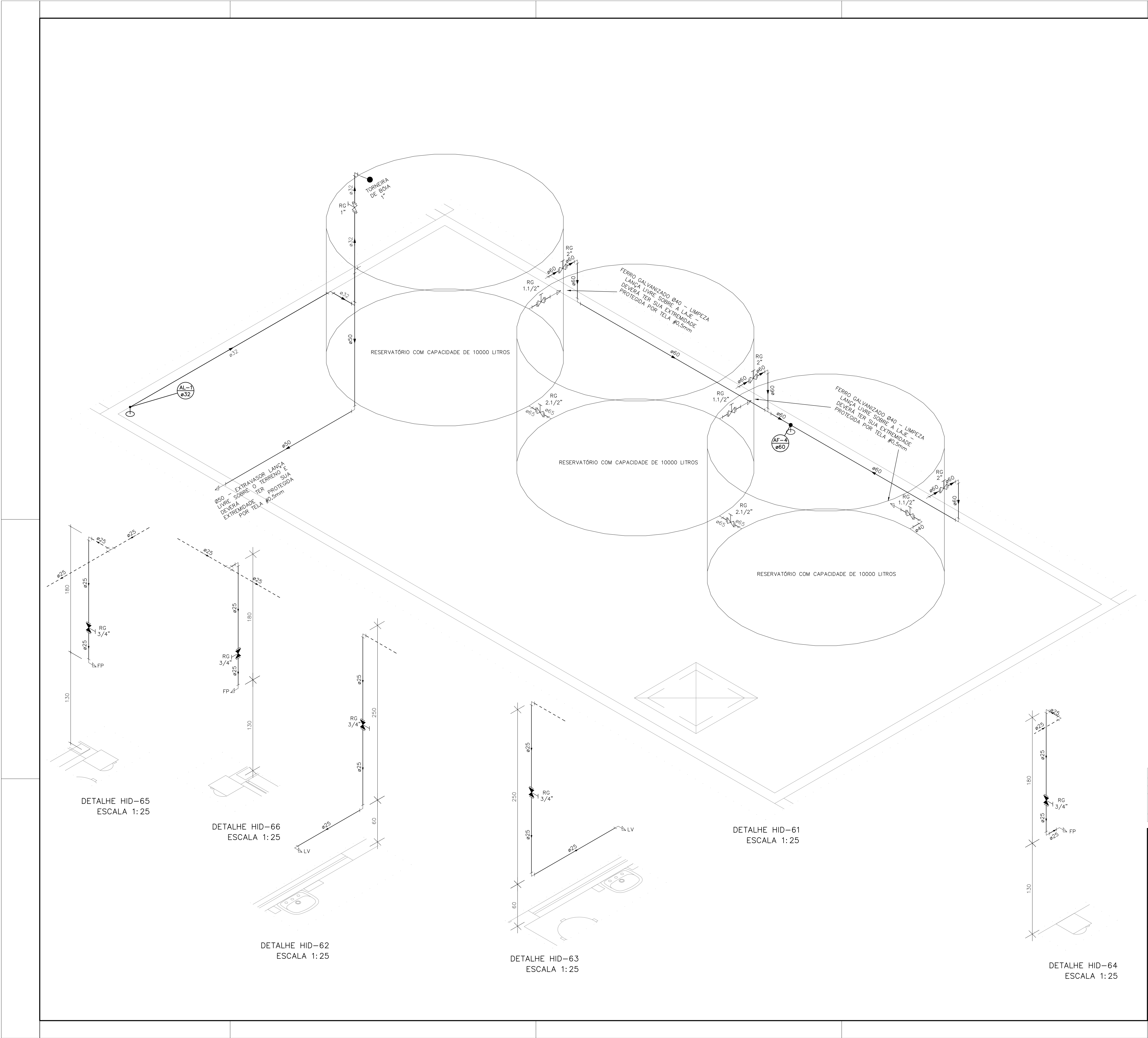

INDICAÇÕES DOS PONTOS DE CONSUMO		
LEGENDA DAS INDICAÇÕES		ALTURA DOS PONTOS (CM)
CH	CHUVEIRO – 25MM X 1/2"	210
DH	DUCHA HIGIÊNICA – 25MM X 1/2"	50
LV	LAVATÓRIO – 25MM – 1/2"	60
PIA	PIA DE COZINHA – 25MM – 3/4"	60
TLR	TANQUE DE LAVAR – 25MM – 3/4"	110
VS	VASO SANITÁRIO C/ CAIXA ACOPLADA 25MM X 1/2"	20
FI	PONTO PARA FILTRO – 25MM	130
PIAD	PIA DE DESPEJO – 25MM X 3/4"	60
TL	TORNEIRA DE LAVAGEM – 25MM – 3/4"	60
TJ	TORNEIRA DE JARDIM – 25MM – 3/4"	VAR
EXP	EXPURGO – 1.1/2"	80
VD	VÁLVULA DE DESCARGA C/ PVC SOLDÁVEL – 1.1/2"	120
RP	REGISTRO DE PRESSÃO – 25MM – 3/4"	110
RG	REGISTRO DE GAVETA C/ CANOPLA CROMADA	180
RG	REGISTRO DE GAVETA BRUTO	VAR.
AL	COLUNA DE ALIMENTAÇÃO	--
AF	COLUNA DE ÁGUA FRIA	--
AL-XX VAR.	INDICAÇÃO DE TUBO DE ALIMENTAÇÃO SUBINDO	--
AL-XX VAR.	INDICAÇÃO DE TUBO DE ALIMENTAÇÃO DESCENDO	--
AL-XX VAR.	INDICAÇÃO DE TUBO DE ALIMENTAÇÃO PASSANDO	--
AF-XX VAR.	INDICAÇÃO DE TUBO DE ÁGUA FRIA SUBINDO	--
AF-XX VAR.	INDICAÇÃO DE TUBO DE ÁGUA FRIA DESCENDO	--
AF-XX VAR.	INDICAÇÃO DE TUBO DE ÁGUA FRIA PASSANDO	--

LEGENDA DAS TUBULAÇÕES DE ÁGUA FRIA	
— / —	TUBO PVC SOLDÁVEL MARROM EMBUTIDO NA PAREDE OU SOBRE A LAJE DE PISO
— / —	TUBO PVC SOLDÁVEL MARROM SOB O PISO
— / —	TUBO PVC SOLDÁVEL MARROM PELO TETO (ENTRE FORRO E LAJE) – ÁGUA FRIA

OS DIMENSIONAMENTOS DESTES PROJETO FORAM BASEADOS NAS NORMAS:
1) NBR 5626/2020 – SISTEMAS PREDIAIS DE ÁGUA FRIA E ÁGUA QUENTE – PROJETO, EXECUÇÃO, OPERAÇÃO E MANUTENÇÃO;
2) NBR 8160/1999 – SISTEMAS PREDIAIS DE ESGOTO SANITÁRIO – PROJETO E EXECUÇÃO;
3) NBR 10844/1989 – INSTALAÇÕES PREDIAIS DE ÁGUA PLUVIAL;

NOTAS E CUIDADOS NAS INSTALAÇÕES HIDRÁULICAS:
01– TODOS OS TUBOS APARENTES (NÃO EMBUTIDOS NA ALVENARIA) SERÃO FIXADOS COM FITAS METÁLICAS ADEQUADAS;
02– TODAS AS CONEXÕES NOS PONTOS DE SADA DE ÁGUA, SERÃO COM BUCHA DE LATÃO;
03– EM INSTALAÇÃO PREDIAL DE ÁGUA FRIA ABASTECIDA COM ÁGUA NÃO POTÁVEL, TODAS AS TUBULAÇÕES, RESERVATÓRIOS E PONTOS DE UTILIZAÇÃO DEVEM SER ADEQUADAMENTE IDENTIFICADOS ATRAVÉS DE SÍMBOLOS E CORES, E DEVEM ADVERTIR OS USUÁRIOS COM A SEGUINTE INFORMAÇÃO: "ÁGUA NÃO POTÁVEL";
04– NOS CASOS ONDE HÁ NECESSIDADE DE ATRAVESSAR PAREDES OU PISOS ATRAVÉS DE SUA ESPESURA, DEVEM SER ESTUDADAS FORMAS DE PERMITIR A MOVIMENTAÇÃO DA TUBULAÇÃO, EM RELAÇÃO ÀS PRÓPRIAS PAREDES OU PISOS, PELO USO DE CAMISAS OU OUTRO MEIO, IGUALMENTE EFICAZ;
05– A INSTALAÇÃO DE TUBULAÇÕES NO INTERIOR DE PAREDES OU PISOS (TUBULAÇÃO RECOBERTA OU EMBUTIDA) DEVE CONSIDERAR DUAS QUESTÕES BÁSICAS: MANUTENÇÃO E A MOVIMENTAÇÃO DAS TUBULAÇÕES EM RELAÇÃO ÀS PAREDES OU AOS PISOS, NO QUE SE REFERE À MOVIMENTAÇÃO, EM ESPECIAL, HÁ QUE SE PRESERVAR A INTEGRIDADE FÍSICA E FUNCIONAL DAS TUBULAÇÕES FRENTE AOS DESLOCAMENTOS PREVISTOS DAS PAREDES OU DOS PISOS;
06– O TUBO DE SUSPENSÃO DO BARRILETE DEVERÁ SER PROVIDO DE TELA COM MALHA FINA (Ø0,5mm) EM SUA EXTREMIDADE;
07– O TUBO DO EXTRAVASOR DEVERÁ LANÇAR A ÁGUA EM QUEDA LIVRE EM LOCAL VISÍVEL E DEVERÁ POSSUIR EM SUA EXTREMIDADE, TELA EM MALHA FINA (0,5mm);
08– AS TUBULAÇÕES DEVERÃO SEGUIR O SEGUINTE PADRÃO DE CORES: VERDE-ÁGUA FRIA, LARANJA-ÁGUA QUENTE, MARRON-ÁGUA PLUVIAL, PRETO-ESGOTO E AMARELO-GÁS;
09– SOMENTE PARA OS CASOS ONDE HÁ TUBULAÇÃO PASSANDO PELA CASA DE MÁQUINAS DOS ELEVADORES: "AS TUBULAÇÕES QUE ESTÃO PASSANDO DENTRO DA CASA DE MÁQUINAS DOS ELEVADORES SERÃO CONVENIENTEMENTE PROTEGIDAS CONTRA IMPACTOS ACIDENTAIS, ATENDENDO AS EXIGÊNCIAS DA NBR NM207/1999";
10– OS MATERIAIS E SISTEMAS UTILIZADOS NA IMPERMEABILIZAÇÃO DE RESERVATÓRIOS OU DE OUTROS COMPONENTES DEVEM PRESERVAR A POTABILIDADE DA ÁGUA;
11– NOS RESERVATÓRIOS EM QUE HÁ RESERVA DE ÁGUA PARA OUTRAS FINALIDADES, COMO É O CASO DE RESERVA PARA COMBATE A INCÊNDIOS, DEVE HAVER ESPECIAL CUIDADO COM ESTA EXIGÊNCIA;
12– AS ALTURAS DOS PONTOS SÃO EM RELAÇÃO AO PISO ACABADO.

REVISÕES	
REV	DESCRIÇÃO
00	AGM 06/2023 EMISSÃO INICIAL
01	AGM 11/2024 ALTERAÇÃO DO MÉTODO CONSTRUTIVO ADOTADO INICIALMENTE (SOLUÇÃO DE ESTRUTURA PRÉ-FABRICADA, COM PAREDES AUTO PORTANTES) PARA MÉTODO CONSTRUTIVO CONVENCIONAL (ALVENARIA DE BLOCO E ESTRUTURA DE CONCRETO ARMADO)
02	AGM 05/2025 ALTERAÇÃO POR SOLICITAÇÃO DA SEMSA/PMA ATA 14/02/2025

PREFEITURA MUNICIPAL DE ARACRUZ
PREFEITO:
LUIZ CARLOS COUTINHO

OBRA: CONSTRUÇÃO DA UPA SEDE (PORTE III) NO BAIRRO BELA VISTA

ENDEREÇO:
AV. CASTELO BRANCO, S/Nº – BAIRRO BELA VISTA, ARACRUZ ES

PROPRIETÁRIO:
PREFEITURA MUNICIPAL DE ARACRUZ – CNPJ 27142702000166

PROJETO HIDROSSANITÁRIO		PRANCHAS: 12/15
AUTOR DO PROJETO:	ALEXANDRE GUAISTI MONJARDIM – ENG. CIVIL CREA ES 015046/D	ESCALA: INDICADA
COORDENAÇÃO:	MÁRCIA ELIANE DAN – ENG. CIVIL CREA ES 4876/D	DESENHO: DEVID
ASSUNTO:	DETALHES ISOMÉTRICOS	REVISÃO: R02
RESPONSÁVEL TÉCNICO DA OBRA:		DATA: MAIO/2025

DAW
ENGENHARIA

RUA HENRIQUE MOSCOSO, 1023 - SALA 105 / 16 - CENTRO VILA VELHA ES
TEL: (27) 3229-8777 / (27) 3239-2417
E-MAIL: dan@daengenheria.com.br

CONTRATO: 072/2022
A.S.: 025/2022

DE ACORDO COM A LEGISLAÇÃO VIGENTE.CABE AO AUTOR DO PROJETO QUALQUER ALTERAÇÃO, BEM COMO OS DIREITOS AUTORAIS SOBRE O MESMO.



LEGENDA DAS TUBULAÇÕES DE ESGOTO	
	TUBO DE PVC BRANCO PARA ESGOTO COM DIÂMETRO INDICADO – REDE DE ESGOTO
	TUBO DE PVC BRANCO PARA ESGOTO COM DIÂMETRO INDICADO – REDE DE VENTILAÇÃO
	TUBO DE PVC BRANCO PARA ESGOTO COM DIÂMETRO INDICADO – REDE DE GORDURA

CAIXAS

- 1) TODAS AS CAIXAS DEVERÃO SER FEITAS EM BLOCO DE CONCRETO SEM FUNÇÃO ESTRUTURAL;
- 2) SEREM REVESTIDAS INTERIORMENTE COM REBOCO IMPERMEABILIZANDO AS PAREDES;
- 3) EXECUTAR TODOS OS CANTOS ARABUADOS;
- 4) IDENTIFICAR A FUNÇÃO DAS CAIXAS NAS TAMPAS;
- 5) DEVERÃO SER FECHADAS HERMETICAMENTE.

3) A NOTA PARA OS DRENOS DE ARES-CONDICIONADOS:

1) AS TUBULAÇÕES DOS DRENOS DE ARES-CONDICIONADOS DEVERÃO SER EM PVC RÍGIDO SOLDÁVEL MARROM PARA ÁGUA FRIA COM DIÂMETRO DE 25MM PARA OS TRECHOS VERTICAIS E PVC RÍGIDO BRANCO PARA ESGOTO DE 40 MM PARA OS TRECHOS HORIZONTAIS CONFORME INDICADOS EM PROJETO E NO DETALHE. NOS TRECHOS HORIZONTAIS DEVERÃO APRESENTAR DECLIVIDADES CONSTANTES DE NO MÍNIMO 0,5%.

NOTAS PARA DRENAGEM PLUVIAL:

- 1) AS TUBULAÇÕES DEVERÃO APRESENTAR DEVIÁCIAS CONSTANTES DE NO MÁXIMO 0,25 QUANDO NÃO FOREM INDICADAS;
- 2) AS CALHAS, LAJES IMPERMEABILIZADAS E PAVIMENTAÇÃO DEVERÃO APRESENTAR DEVIÁCIAS CONSTANTES DE NO MÁXIMO 0,25 QUANDO NÃO FOREM INDICADAS;
- 3) NAS COLUNAS DE ÁGUA PLUVIAL DEVERÃO SER INSTALADOS RAIOS HEMISFÉRICOS (ABACAN) NO DIÂMETRO INDICADO;
- 4) DEVERÁ SER EXECUTADA A IMPERMEABILIZAÇÃO NA REGIÃO DOS RAIOS HEMISFÉRICOS DE ACORDO COM OS PROCEDIMENTOS INDICADOS PELO MANUAL DO FABRICANTE DA IMPERMEABILIZAÇÃO A SER UTILIZADA;
- 5) TODAS AS TUBULAÇÕES E CONEXÕES INTERNAS DEVERÃO SER EM PVC RÍGIDO SOLUJAVE, TIPO REFINADA (C) E



		<h1>PREFEITURA MUNICIPAL DE ARAUCUZ</h1> <p>ARACRUZ</p>	
		<p>LUIZ CARLOS COUTINHO</p> <p>GOVERNADOR</p>	
<p>GERAL: CONSTRUÇÃO DA UPA SEDE (PORTE III) NO BAIRRO BELA VISTA</p>			
<p>ENDERÇO: AV. CASTELO BRANCO, S/Nº – BAIRRO BELA VISTA, ARAUCUZ ES</p>			
<p>PROPRIETÁRIO: PREFEITURA MUNICIPAL DE ARAUCUZ – CNPJ: 27.472.020/0066</p>			
<h2>PROJETO HIDROSSANITÁRIO</h2>		<p>PRANCHAS: INDICA</p>	
<p>AUTOR DO PROJETO:</p>		<p>ESCALA: 1/4</p>	
<p>ALEXANDRE GILASTI MONJARDIM – ENG. CIVIL CREA ES 015064/D-02</p>		<p>DESENHO: DEVID</p>	
<p>COORDENAÇÃO:</p>		<p>REVISÃO: R02</p>	
<p>MÁRCIA ELIANE DAN – ENG. CIVIL CREA ES 4876/D-02</p>		<p>DATA: 07/02/2022</p>	
<p>ASSINTE: PLÂNIA DAXXA BARREIETE; COBERTURAS ABRIGO GERADOR; COBERTURAS ABRIGO GERADOR, DETALHES SANITÁRIOS</p>		<p>CONTRATO: 072/2022</p>	
<p>RESPONSÁVEL TÉCNICO DA OBRA:</p>		<p>MAIO/2020</p>	
<p>ASSINTE: 02/02/2022</p>		<p>ASSINTE: 02/02/2022</p>	

DE ACORDO COM A LEGISLAÇÃO VIGENTE, CABE AO AUTOR DO PROJETO QUALQUER ALTERAÇÃO, BEM COMO OS DIREITOS AUTORAIS SOBRE O MESMO.

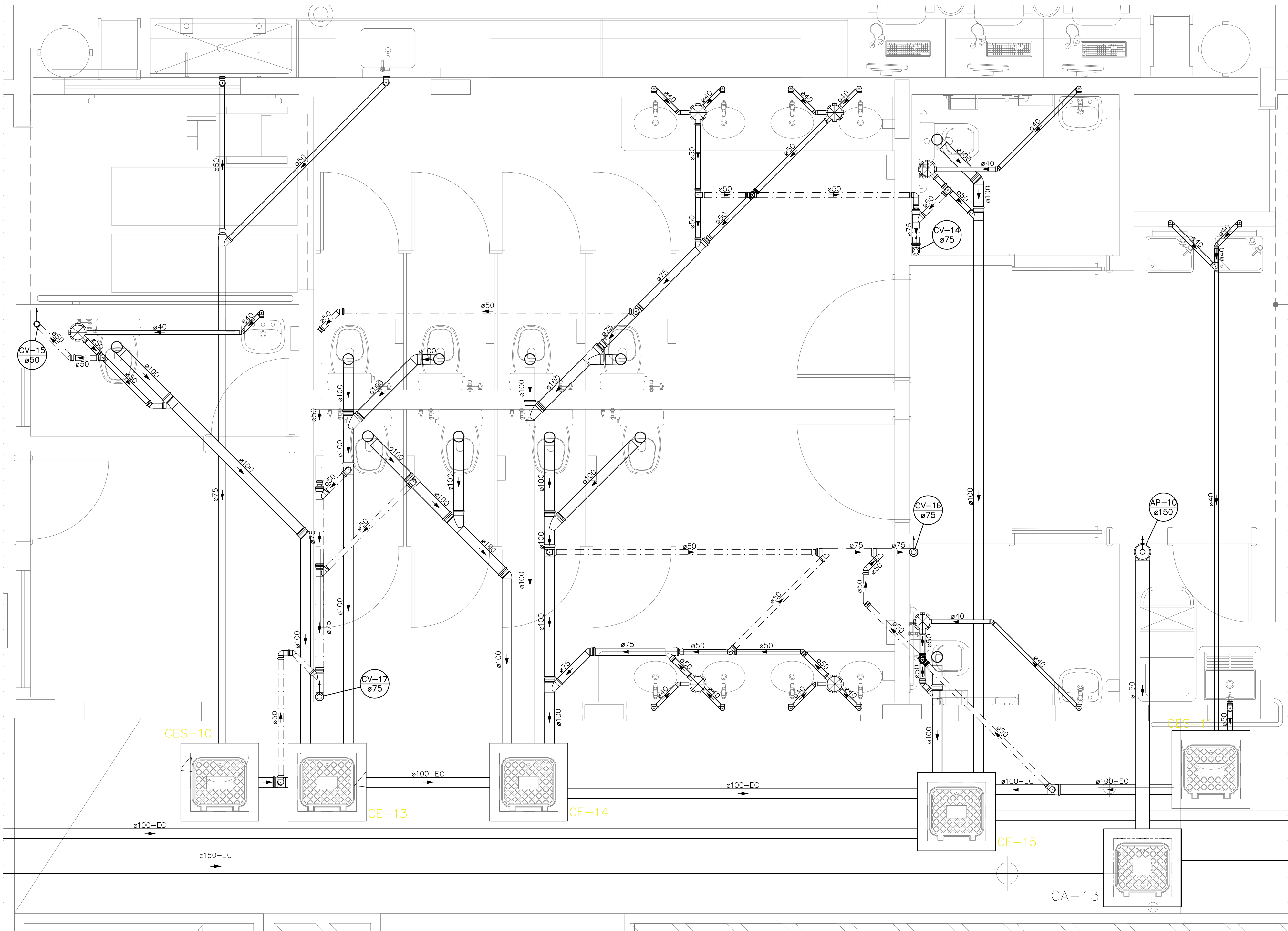

LEGENDA DAS INDICAÇÕES	
	CAIXA SFONADA MONTADA C/ GRELHA E PORTA GRELHA 150X150X50 COM 7 ENTRADAS
	CAIXA SFONADA MONTADA C/ GRELHA E PORTA GRELHA 100X100X50 COM 3 ENTRADAS
	RALO SECO 100X100X40
	CAIXA DE INSPEÇÃO ESGOTO SIMPLES 60X60CM
	CAIXA DE INSPEÇÃO ESGOTO SFONADA 60X60CM
	POÇO DE VISITA ESGOTO 110X110CM
	CAIXA DE GORDURA Ø30CM
	CAIXA DE AREIA / CAIXA DE AREIA SFONADA
	CAIXA RALO TIPO BOCA DE LOBO COM GRELHA EM FERRO FUNDIDO 90X30CM
	POÇO DE VISITA DRENAGEM 110X110CM
	C.V. COLUNA DE VENTILAÇÃO
	A.P. TUBO DE Queda de Água Pluvial
	ØXX DIÂMETRO DO TUBO EM MM

LEGENDA DAS TUBULAÇÕES DE ESGOTO	
	TUBO DE PVC BRANCO PARA ESGOTO COM DIÂMETRO INDICADO – REDE DE ESGOTO
	TUBO DE PVC BRANCO PARA ESGOTO COM DIÂMETRO INDICADO – REDE DE VENTILAÇÃO
	TUBO DE PVC BRANCO PARA ESGOTO COM DIÂMETRO INDICADO – REDE DE GORDURA

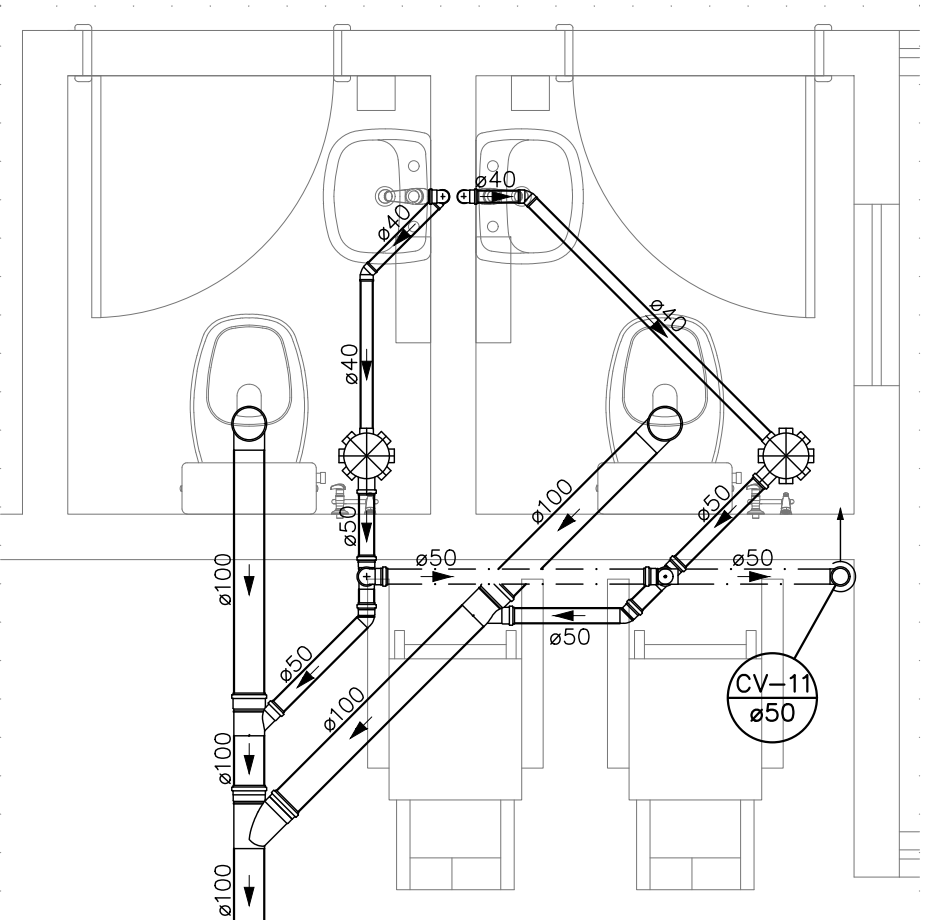
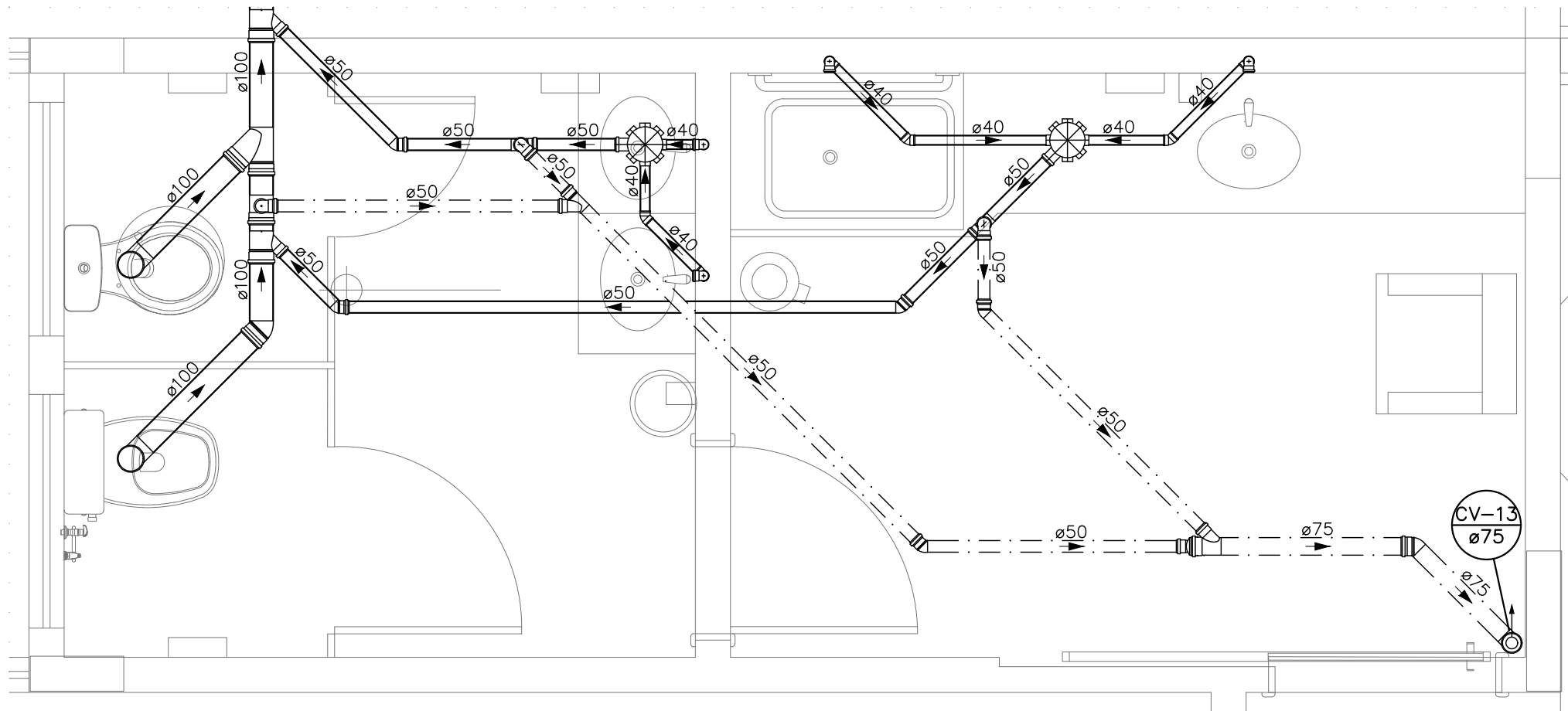

REV	POR	DATA	DESCRIÇÃO
00	AGM	06/2023	EMIÇÃO INICIAL
01	AGM	11/2024	ALTERAÇÃO DO MÉTODO CONSTRUTIVO ADOPTADO INICIALMENTE (SOLUÇÃO DE ESTRUTURA PRÉ-FABRICADA, COM PAREDES AUTO PORTANTES) PARA MÉTODO CONSTRUTIVO CONVENCIONAL (ALVENARIA DE BLOCO E ESTRUTURA DE CONCRETO ARMADO)
02	AGM	05/2025	ALTERAÇÃO POR SOLICITAÇÃO DA SEMSA/PMA ATA 14/02/2025



PREFEITURA MUNICIPAL DE ARACRUZ

PREFEITO:

LUIZ CARLOS COUTINHO

OBRA: CONSTRUÇÃO DA UPA SEDE (PORTE III) NO BAIRRO BELA VISTA

ENDEREÇO: AV. CASTELO BRANCO, S/Nº – BAIRRO BELA VISTA, ARACRUZ ES

PROPRIETÁRIO: PREFEITURA MUNICIPAL DE ARACRUZ – CNPJ 27142702000166

<div>PROJETO HIDROSSANITÁRIO</div> <div>AUTOR DO PROJETO:</div> <div>ALEXANDRE GUASTI MONJARDIM – ENG. CIVIL CREA ES 015046/D</div> <div>CORRELAÇÃO:</div> <div>MÁRCIA ELIANE DAN – ENG. CIVIL CREA ES 4876/D</div> <div>ASSUNTO:</div> <div>DETALHES SANITÁRIOS</div> <div>RESPONSÁVEL TÉCNICO DA OBRA:</div>	<div>PRANCHA:</div> <div>15/15</div> <div>ESCALA:</div> <div>INDICADA</div> <div>DESENHO:</div> <div>DEVID</div> <div>REVISÃO:</div> <div>R02</div> <div>DATA:</div> <div>MAIO/2025</div>	<div></div> <div>RUA HENRIQUE MOSSOSO, 1033 – SALA 105 E 106 – CENTRO, BELA VISTA ES</div> <div>TEL.: (013)328-8777 / 7(3)328-2477 E-MAIL: dan@danengenharia.com.br</div> <div>CONTRATO: 072/2022 A.S.: 025/2022</div>
--	---	---

DE ACORDO COM A LEGISLAÇÃO VIGENTE.CABE AO AUTOR DO PROJETO QUALQUER ALTERAÇÃO, BEM COMO OS DIREITOS AUTORAIS SOBRE O MESMO.



PREFEITURA MUNICIPAL DE ARACRUZ
SECRETARIA MUNICIPAL DE OBRAS E INFRAESTRUTURA

MEMORIAL DESCRITIVO
PROJETO HIDROSSANITÁRIO

CONSTRUÇÃO DA UPA SEDE (PORTE III) NO BAIRRO BELA VISTA

ARACRUZ-ES

MAIO/2025

SUMÁRIO

1	DADOS BÁSICOS.....	3
2	CARACTERÍSTICAS	3
3	CONSIDERAÇÕES GERAIS.....	3
4	ÁGUA POTÁVEL.....	5
5	VOLUME DE ÁGUA POTÁVEL	5
6	ESGOTOS SANITÁRIOS	6
7	ÁGUA PLUVIAL.....	8
8	MANUTENÇÃO DE CAIXAS DE GORDURAS E DESINFECÇÃO DE CAIXAS D'ÁGUA POTÁVEL.....	9
9	TABELA PARA LIMPEZA DE CAIXA D'ÁGUA E CISTERNA	10

1 DADOS BÁSICOS

- 1.1 Obra: Construção da UPA Sede (Porte III) no bairro Bela Vista.
- 1.2 Local: Avenida Castelo Branco, s/nº, Bela Vista, Aracruz-ES.
- 1.3 Proprietário: Prefeitura Municipal de Aracruz.

2 CARACTERÍSTICAS

Trata-se de uma obra de construção da UPA Sede (Porte III) no bairro Bela Vista, com área total construída de 1.810,59 m².

3 CONSIDERAÇÕES GERAIS

- 3.1. Os dimensionamentos deste projeto foram baseados nas normas NBR 5626/2020 (Sistemas prediais de água fria e água quente — Projeto, execução, operação e manutenção), NBR 8160/99 (Sistemas prediais de esgoto sanitário - Projeto e execução) e NBR 10844/89 (Instalações prediais de águas pluviais).
- 3.2. Todos os tubos e conexões serão em PVC rígido soldável, de fabricação da marca “TIGRE” ou similar normatizado.
- 3.3. Peças e louças sanitárias de acordo com as definidas no projeto arquitetônico.
- 3.4. Instalações das Tubulações Enterradas:
 - As tubulações devem ser assentadas em terreno resistente ou sobre base apropriada, livre de detritos ou materiais pontiagudos;
 - Fundo da vala dever ser uniforme;
 - Quando for preciso regularizá-lo, utilize areia ou material granular. Estando o tubo colocado no seu leito, preencha as laterais com o material indicado, compactando-o manualmente em camadas de 10 cm a 15 cm até atingir a altura da parte superior do tubo;
 - Complete a colocação do material até 30 cm acima da parte superior do tubo;
 - Recomenda-se que a largura da vala a ser aberta para realizar o assentamento da tubulação seja de diâmetro nominal do tubo mais 30 cm (DN+30).

A seguir, tabela de profundidade mínima de assentamento de acordo com as cargas e imagem ilustrativa da tubulação enterrada:

Cargas	Profundidade "h" (m)
Interior dos lotes	0,30
Passeio	0,60
Tráfego de veículos leves	0,80
Tráfego pesado e intenso	1,20
Ferrovia	1,50

Tabela 1 – Profundidade de assentamento de tubos enterrados.



Figura 1 - ilustrativa da tubulação enterrada.

3.5. Instalações das Tubulações Aparentes de Água fria: nas instalações aparentes, os tubos devem ser fixados com braçadeiras de superfícies internas lisas e largas, com um comprimento de contato de no mínimo 5 cm, abraçando o tubo quase que totalmente (em ângulo de 180°). Deve-se obedecer ao seguinte espaçamento na posição horizontal:

Bitolas DE (mm)	Tubos Soldáveis (m)
20	0,9
25	1,0
32	1,1
40	1,3
50	1,5
60	1,7
75	1,9
85	2,1
110	2,5

Tabela 2 – Espaçamento da fixação de acordo com DN de cada tubo.

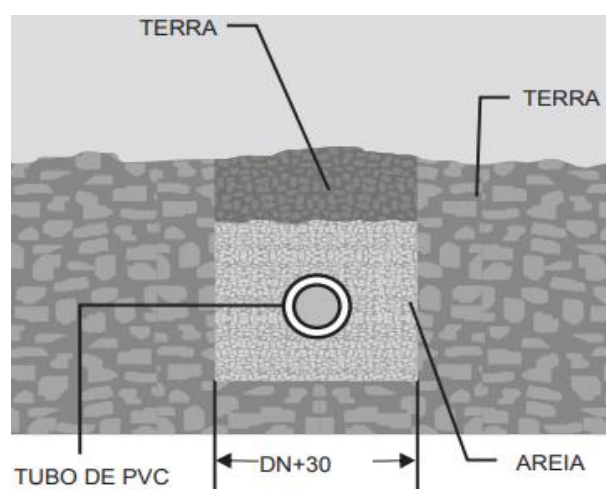
- 3.6. Instalações das Tubulações Aparentes de Esgoto: nas instalações aparentes, os tubos devem ser fixados com abraçadeiras de superfícies internas lisas e largas, obedecendo o seguinte espaçamento horizontal: calcular 10 vezes o diâmetro da canalização (10 x DN).

4 ÁGUA POTÁVEL

- 4.1. Distribuição: Será realizado através de um hidrômetro com capacidade de 7m³/h - Padrão SAAE que irá alimentar os reservatórios superiores e a partir deles serão distribuídos para os pontos de consumos, conforme indicado no projeto.
- 4.2. Tubo de PVC: Tubo de resina de PVC, fabricado conforme estabelece a norma ABNT 5648/2018 destinado à execução de instalações prediais de água fria com funcionamento pela ação da gravidade e na temperatura ambiente.
- 4.3. Os tubos utilizados serão do tipo ponta lisa e bolsa, soldável marrom nos diâmetros indicados no projeto de fabricação será da "TIGRE" ou similar.
- 4.4. Conexões de PVC: Conexões de resina de PVC, do tipo soldável marrom, nos pontos de utilização deverão ser utilizadas conexões do tipo soldável/roscável com bucha de latão de fabricação será da "TIGRE" ou similar.

5 VOLUME DE ÁGUA POTÁVEL

Base de cálculo:

- Consumo Funcionários: 50 litros/dia;
- Número de Funcionários: 50;
- Consumo pacientes externos: 10 litros/dia;
- Número de pacientes externos: 450;
- Consumo leitos: 120 litros/dia;
- Número de pacientes dos leitos: 18.

Consumo de 01 dia = $(50 \times 50) + (450 \times 10) + (18 \times 120) = 9.160,00$ litros

Para armazenamento de água potável serão utilizados: 03 reservatórios superiores em polietileno com capacidade individual de 10.000 litros, totalizando 30.000 litros, sendo 9.000

litros para RTI (reserva técnica de incêndio) e 21.000 litros para consumo, o que corresponde a 2,29 dias de consumo, satisfazendo as exigências das normas em vigor.

Nota importante: Os reservatórios deverão ser encomendados diretamente do fabricante com os locais de furações para instalação das tubulações de consumo, garantindo o volume de 3.000 litros para RTI individual.

6 ESGOTOS SANITÁRIOS

6.1. Os esgotos sanitários serão direcionados para caixas de esgoto que serão interligados na rede de coleta e tratamento de esgoto da Concessionária, conforme pontos indicado em projeto.

6.2. Tubos de PVC: Tubo de resina de PVC, do tipo ponta e bolsa, fabricado conforme estabelecem as normas NBR 5680 – Padronização e NBR 5688 – Especificação, destinado a execução de instalações prediais das águas do esgoto sanitário com funcionamento pela ação da gravidade e na temperatura ambiente.

6.3. Os tubos nos diâmetros nominais de 50 milímetros e maiores são do tipo junta elástica com ponta lisa e bolsa com alojamento para anel de borracha para utilização no esgoto primário/secundário de fabricação será da “TIGRE” ou similar.

6.4. Inclinações: As tubulações de esgoto em trechos horizontais devem possibilitar o escoamento dos efluentes por gravidade, devendo, para isso, apresentar declividades constantes mínimas, de acordo com a NBR 8160/99:

- 2% para tubulações com diâmetro menor ou igual a 75 mm;
- 1% para tubulações com diâmetro maior ou igual a 100 mm.

6.5. Conexões de PVC: Conexão de resina de PVC, do tipo ponta e bolsa, destinada à execução de instalações prediais das águas de esgoto sanitário com funcionamento pela ação da gravidade e na temperatura ambiente, as conexões nos diâmetros nominais de 50 milímetros e maiores são do tipo junta elástica com ponta lisa e bolsa com alojamento para anel de borracha a fabricação será da “TIGRE” ou similar.

6.6. Tampão: Tampão com fechamento hermético em ferro fundido conforme definido no projeto executivo hidrossanitário.

6.7. Ralo Sifonado: Ralo Sifonado em PVC com porta grelha e grelha de PVC ref. “TIGRE” ou similar a ser definido no projeto executivo de arquitetura.

6.8. Caixas de Inspeção/passagem:

1. É imprescindível verificar a dimensão de “cada caixa” além de posições e bitolas reais de entrada e saídas dos tubos nas Plantas baixas;
2. Todas as caixas deverão ser feitas em blocos de concreto sem função estrutural;
3. Revestir internamente com reboco impermeabilizando as paredes;
4. Fazer todos os cantos internos abaulados;
5. Sempre usar tampas preferencialmente de ferro fundido (TFF);
6. Identificar a função das caixas nas tampas;
7. Fechar hermeticamente cada uma das caixas.

OBS: Na execução das caixas e manutenção das mesmas, devem ser estudadas formas de prevenção contra dengue.

- Construção de acordo com detalhes de projeto, em blocos de concreto com espessura mínima de 10 cm
- Profundidade mínima de 40 cm;
- Profundidade máxima de 100 cm;
- Tampa facilmente removível e permitindo perfeita vedação;
- Fundo das caixas de passagem e inspeção deverão ser construídas de modo a assegurar rápido escoamento e evitar formação de depósitos.

6.9. Dimensionamento da caixa de gordura:

Considerando que trata-se de um edifício com características hospitalares, onde não há cocção de alimentos, foi prevista uma caixa de gordura simples, com as seguintes dimensões mínimas:

- Diâmetro interno: 0,40 m;
- Parte submersa do septo: 0,20 m;
- Capacidade de retenção: 31 L;
- Diâmetro nominal da tubulação de saída: 75 mm.

6.10. Terminais de Ventilação:

A extremidade aberta do tubo ventilador primário ou coluna de ventilação deve estar situada acima da cobertura do edifício a uma distância mínima que impossibilite o encaminhamento à mesma das águas pluviais provenientes do telhado ou laje impermeabilizada.

A extremidade aberta de um tubo ventilador primário ou coluna de ventilação:

- a) não deve estar situada a menos de 4,00 m de qualquer janela, porta ou vão de ventilação, salvo se elevada pelo menos 1,00 m das vergas dos respectivos vãos;
- b) deve situar-se a uma altura mínima igual a 2,00 m acima da cobertura, no caso de laje utilizada para outros fins além de cobertura; caso contrário, esta altura deve ser no mínimo igual a 0,30 m;
- c) deve ser devidamente protegida nos trechos aparentes contra choques ou acidentes que possam danificá-la;
- d) deve ser provida de terminal tipo chaminé, tê ou outro dispositivo que impeça a entrada das águas pluviais diretamente ao tubo de ventilação.

7 ÁGUA PLUVIAL

- 7.1. Serão captadas das calhas e lajes impermeabilizadas descobertas através de ralos hemisféricos e conduzidas através de tubos de queda pluvial para caixas de areia localizadas no pavimento térreo, para posterior ligação à rede pública de drenagem;
- 7.2. As tubulações de água pluvial em trechos horizontais devem apresentar declividades constantes de no mínimo 0,5%, de acordo com a NBR 10844/89;
- 7.3. Os drenos de ares condicionados serão coletados e lançados na rede de água pluvial, conforme demonstrado em projeto;
- 7.4. As tubulações dos drenos de ares-condicionados deverão ser em PVC rígido soldável marrom para água fria com diâmetro de 25mm para os trechos verticais e PVC rígido branco para esgoto de 40 mm para os trechos horizontais conforme indicados em projeto e no detalhe. Nos trechos horizontais deverão apresentar declividades constantes de no mínimo 0,5%;
- 7.5. As tubulações que correm na alvenaria e no entre forro e laje destinadas aos drenos de ares-condicionados, deverão possuir isolamento térmico flexível de espuma elastomérica para controle da condensação. Utilizar marca de referência armaflex ac ou similar.

8 MANUTENÇÃO DE CAIXAS DE GORDURAS E DESINFECÇÃO DE CAIXAS D'ÁGUA POTÁVEL

8.1. Limpeza e manutenção de Caixas de Gordura: Deverão ser limpas de 30 em 30 dias, ou sempre que se constatar excesso de material sólido em seu interior, medindo o seu bom funcionamento. Os dejetos deverão ser embalados em sacos plásticos reforçados e invioláveis e encaminhados a coleta pelo caminhão de lixo no horário adequado.

- O lodo retirado da caixa de gordura, de forma alguma poderá ser usado como adubo, pois além do seu cheiro pútrido, contém bactérias altamente patogênicas;
- O transporte do lodo será feito por meio de carro tanque especial ou por tambores que uma vez cheios e lacrados, poderão ser transportados por carros abertos;
- Após a limpeza da caixa de gordura, remover todo equipamento e fazer uma rigorosa higiene no local, tomando-se o cuidado de se colocar no local as tampas das caixas e se fechar hermeticamente as mesmas;
- Recomenda-se que se contrate uma firma especializada em limpezas de fossas e filtros e etc, para que os serviços sejam executados em menor tempo e com maior higiene;
- O importante em se contratar uma firma especializada, é que esta será responsável em dar destino final ao lodo retirado da fossa, filtro e caixas existentes na edificação.

8.2. Limpeza e desinfecção de reservatórios de água:

- Esvaziar o reservatório, abrindo o registro de limpeza e fechando o registro do barrilete;
- Escovar as paredes e o fundo dos reservatórios, removendo-se os resíduos, e logo após retirar todo o material indesejado;
- Enxaguar as paredes e o fundo do reservatório;
- Fechar o registro de limpeza e deixar entrar água até encher, colocando-se ao mesmo tempo a água sanitária conforme tabela abaixo;
- Esperar 4 horas sem usar esta água. Depois deste tempo, abrir novamente o registro de limpeza esgotando a água sanitária, a após fechar novamente o registro de limpeza e abrir o registro geral do barrilete e deixar entrar água normal para o consumo;
- Agora o seu reservatório está pronto para uso;

- Para garantir a saúde de seus usuários, repetir esta operação de 6 em 6 meses, ou sempre que se tiver suspeita de contaminação;
- Manter as tampas dos reservatórios sempre bem fechadas.

9 TABELA PARA LIMPEZA DE CAIXA D'ÁGUA E CISTERNA

- 01 Copo de água sanitária para cada 250 litros de água;
- 02 Copos de água sanitária para cada 500 litros de água;
- 01 litro de água sanitária para cada 1.000 litros de água.

A execução da obra deverá ser conforme o projeto executivo, sempre prezando pelas boas práticas construtivas e normas técnicas vigentes, garantindo assim que a obra tenha a eficiência e qualidade desejada.

Autor do Projeto Hidrossanitário:

Alexandre Guasti Monjardim
Engenheiro Civil
CREA ES 015046/D
DAN ENGENHARIA
PROJETOS & CONSULTORIA LTDA